de Heemsteder

www.heemsteder.nl | 023-8200170

1 april 2020

Heemstede
Lees het gemeente-nieuws achterop deze krant

Winkeliers van de Binnenweg en de Raadhuisstraat willen openblijven

Heemstede - Blijf thuis is nu de boodschap van de staat, maar als u een boodschap wil doen doe het dan thuis bij uw bekende winkel die meestal wel een website heeft. Ze hebben bezorgdiensten die het voor uw voordeur zetten. Maar van de winkeliers mag u best even binnenkomen. Niet met zijn allen, dat weten we inmiddels allemaal. We hebben maar anderhalve meter in het rond voor u maar meer is ook niet nodig. In de voedingszaken hangen beschermende ruiten tussen u en de winkeliers, dus veilig praten en lachen mag. Het winkelt toch ontspannen na de ophokweken.

Alle winkeliers in de Raadhuisstraat en de Binnenweg willen graag blijven. Ook na 6 april als misschien de maatregelen weer wat soepeler worden, of wordt dat toch nog ietsje later? De twee winkelstraten zijn mooi en gewild en dat willen de ondernemers houden. Ook na de coronacrisis.

U hoeft uw inkopen niet uit te stellen, maar als u straks nog alle winkels op een rijtje wil zien in die straten, dan mag u die wel koesteren. Dus niet 'Ins Blaue hinein' kopen, u snapt dit wel!

Denk aan die lokale winkeliers die hun huur moeten betalen, de gasrekening en eigenlijk als eersten hun medewerkers die het zo naar hun zin hebben. Dat zie je niet achter uw laptop als u inlogt bij die hele grote jongens waar je pas ziet wat je aangeklikt heb als je buurvrouw het pakje heeft aangenomen. Waar krijgt u betere service dan om de hoek bij die vertrouwde winkelier. Met een eigen bezorgdienst en waar dat zinvol is met mogelijkheden om te komen kijken en shoppen op afspraak.

Kijk maar op de website van de winkeliersvereniging Binnenweg Raadhuisstraat: www.wch.nl waar u de websiteadressen en telefoonnummers vindt van de deelnemers.
De winkeliers willen allemaal zo graag op de Binnenweg/Raadhuisstraat blijven, zodat u kunt genieten van uw shopuurtje. Krijgen we toch nog een mooie zomer!

Ton van den Brink

Wij zijn open voor u!
Zie elders in deze krant het artikel.
DEEN
Fysio- en manueeltherapeuten

de Heemsteder
GEVRAAGD:
BEZORGER/STER
voor wijk met postcode 2104.
MEER WETEN? BEL TIJDENS KANTOORUREN: 0251-674433
EN VRAAG NAAR MARCO OF ROGIER
WWW.VERSPREIDNET.NL INFO@VERSPREIDNET.NL

AH Zandvoortselaan nieuw afhaalpunt voor de Heemsteder

Heemstede - Albert Heijn aan de Zandvoortselaan 169 in Heemstede is met directe ingang een nieuw afhaalpunt geworden van de Heemsteder.

U kunt voortaan vanaf iedere woensdag in deze supermarkt terecht om een los exemplaar van de Heemsteder mee te nemen.

Foto: Marenka Groenhuijzen

Het Heemstede van Adriaan Pauw

Heemstede - De oorspronkelijke Voorwegschool is een bouwwerk in opdracht van Adriaan Pauw.
In 1620 had Adriaan Pauw het Huis Heemstede aangekocht en was daarmee ambachtsheer van Heemstede geworden, inclusief Bennebroek. Dankzij zijn bemoeienissen werd in de zomer van 1625 de Hervormde kerk aan het kerkplein (nu Wilhelminaplein) in gebruik genomen. Vervolgens gaf Adriaan Pauw opdracht tot de bouw van deze eerste school aan de Voorweg, naast de kerk. De school bestond uit één klaslokaal en een woning voor de meester. Pauw bekostigde de bouw van de kerk en school door accijns op bier en door onroerendgoedbelasting op verkoop van percelen en grond te heffen.

De school werd in 1630 in gebruik genomen. Na 1818 was de school korte tijd op de Achterweg gehuisvest vanwege de slechte staat van het gebouw. Aanvankelijk waren er plannen om een geheel nieuw school neer te zetten, maar uiteindelijk bleef het bij een flinke renovatie van het huidige gebouw.
Omstreeks 1842 werd het vernieuwde schoolgebouw weer in gebruik genomen.

In 1882 is de school in de huidige staat verbouwd naar het ontwerp van architect A. van der Steur. De leerlingen hebben de oudste school van Nederland, allemaal te danken aan Adriaan Pauw. Tot 1630 werd het onderwijs voornamelijk door de kerk verzorgd waarbij meestal een geestelijke lesgaf, ook de combinatie van koster en onderwijzer was al vroeg gangbaar.

Bronnen: Entoen.nu, Erfgoedproject A P.

Kwaliteitsslagerij van der Werff
Kijk voor de aanbiedingen op pagina 5

ZONDAG OPEN!
VAN 12.00 - 17.00 UUR
SAXIFRAGA
~~1.95~~
0.99
tuincentrum de oosteinde

KEURSLAGERKOOPJE
Saté-vlees
met saus
500 gram
7,95
Arjen van der Slikke keurslager
J. van Goyenstr. 24 tel. 5289000
v.d. Geest keurslager
Raadhuisstraat 94
tel. 5286417
KEURSLAGER

Bloemen van omwonenden voor winkeliers Jan van Goyenstraat

Heemstede – Een mooi gebaar om de winkeliers in de Jan van Goyenstraat te bedanken, dat zij in deze moeilijke tijd, hun winkels open houden. De bewoners van de Jacob de Witstraat bezorgden, vergezeld van hun applaus, een flink boeket bloemen. Alle verswinkels zoals de slager, groenteman, wijnhandel, de supermarkt maar ook andere winkels kregen vrijdagmiddag 27 maart bezoek van de straatbewoners.

Voor elk personeelslid en de eigenaar was er een fraaie ruiker. Wel onwennig dat bedanken met een ferme handdruk of een kus er nu even niet bij is. Ook heel dichtbij komen is nu uit den boze, zodat de bloemen veelal in een emmertje in de zaak werden gezet. Alle 21 laanbewoners deden mee aan deze spontane actie.

Bloemenkiosk Han van Baekel kreeg als eerste iets aangeboden, uiteraard geen bloemen maar iets lekkers om 's avonds op te peuzelen. Hij had zich ingespannen om de bossen verse bloemen op tijd klaar te hebben voorzien van een kaart van de bewoners van de Jacob de Witstraat. In deze kommervolle tijden een prachtig gebaar om zo de middenstand een hart onder de riem te steken en te bedanken voor hun inzet.

Ongetwijfeld zullen veel van onze inwoners het met dit gebaar meer dan eens zijn.

Eric van Westerloo

Onbekend Heemstede

Bronsteeweg

Toen en nu (5)

Van Bronsteeweg 8 bestaat een bouwtekening van 1899. Vanaf die tijd is het vooral een woning.
Tennisleraar C.M.M. Constandse vermeldt in het Haarlems Dagblad van 13 maart 1951 dat hij verhuisd is naar Bronsteeweg 8. Om die reden is het pand verbouwd in 1951. Op 26 mei 1951 om 3 uur is de opening van 'Sport Shop Constandse'. In het Haarlems Dagblad van 25 februari 1954 biedt hij 12 tennisbanen te huur aan, omgeving Den Houd. In de IJmuider Courant van 1 maart 1957 biedt 'Sport Shop C.C.M. Constandse' tennisrackets aan voor fl 9,00! tot fl. 85,00 en achter de winkel hebben ze een oefenmuur geplaatst. 'Abe Lenstra Magyar' voetbalschoenen kosten fl. 29,75.

In 1959 volgt een aanbouw met een etalage.
De sportzaak organiseerde verschillende evenementen om zijn waar te verkopen, o.a. voor de 'André Jamet Tenten'. De tentenshow was achter de zaak. Demonstratietenten werden met 10% korting verkocht. Kent iemand de 'Sing Sing' shirts? De originele Franse blauw/wit gestreepte shirts voor fl. 8,75.

In het adresboek Haarlem van 1 januari 1966 staat 'The Chequered Flag Holland NV' voor autosportartikelen op nr. 8, daar is verder weinig over bekend.
Volgens het adressenboek Heemstede van 1 april 1969 zit dameskapster Mw. C. van Helden op nummer 8. We vinden haar ook terug in de adressenboeken van 1971 en 1975. De toen-foto uit het NHA is van 1969.

Na de adressenboeken van 1975 is de eerstvolgende die van 1993, dus onbekend is hoe lang Mw. Van Heiden op de Bronsteeweg heeft gezeten. 'Caméléon Woondecoratie' staat vermeld in het adressenboek van 1 januari 1993 en is de laatste ondernemer tot aan de sloop begin jaren 2000.

In de jaren 2000 worden op nummer 8 o.a. genoemd: Zanders Automotive Kennemerland B.V., Melchior Interieur, Fysio Physics Fysiotherapie, locatie Heemstede en huidige onderneming Happy Bodies Heemstede B.V.
De nu-foto van Harry Opheikens is van 28 maart 2020.

Mocht u informatie over de Bronsteeweg hebben, dan kunt u terecht via webmaster@hv-hb.nl (H. Opheikens). Ook zijn we op zoek naar beeldmateriaal. Tips en opmerkingen? Bel 023-8200170 (kantoor Heemsteder).

Bijdrage: Harry Opheikens

COLUMN

Tijd om het een en ander te overdenken

Het virusspook houdt velen van ons thuis. Een goed moment om zaken eens te overdenken. Waar staan wij in de wereld en in onze eigen omgeving? De maatschappij wordt almaar individualistischer met steeds minder oog voor elkaars noden. Bij de huidige omstandigheden komen er spontaan gevoelens op van medeleven met familie, vrienden, buren of zomaar willekeurige Nederlanders.

Het is hartverwarmend om te zien hoe zorgverleners in woord, daad en geschrift worden ondersteund. Van wereldburger zijn wij teruggeworpen op onszelf. Ruim 17.000 Nederlanders verblijven in het buitenland. De meesten willen weer terug naar, het relatief veilige, Nederland. Beter hier ziek worden dan in den vreemden.

Hoe ziet de wereldpolitiek er momenteel uit? Even geen hoogoplopende conflicten. Alles en iedereen is bezig met de oorlog tegen Corona. Opeens is al het gedoe rond Co2 en stikstof een ver-van-mijn-bedshow geworden.
In de debatten in het parlement zie je opeens dat Nederland overgeorganiseerd is. Te veel voorschriften, wetjes en regeltjes. Nood breekt wet heet het, dan zijn regels opeens niet meer relevant.
Een enorme ramp zal zich voltrekken op het continent Afrika. Miljoenen wonen in hutjes of kleine huisjes dicht op elkaar. Als het virus daar losbarst is het pas echt hommeles. Voor ons zaak om ons ook te bekommeren om die mensen. Bloemen worden op de veiling doorgedraaid als de prijs te laag is. Nu worden ze naar zorginstellingen gebracht en zo komt daar tenminste het voorjaar in huis.

Misschien is de huidige situatie wel eens goed, waardoor we beseffen dat meer saamhorigheid en oog voor je directe omgeving zo slecht nog niet is. De hectiek is even uit ons dagelijks leven. Tijd voor een boek, spelletjes met de kinderen, contact zoeken met vrienden en familie via de telefoon, Skype, Facetime of een stukje schrijven zoals ik nu doe.
Ik wens u deze tijd goed en vooral gezond door te komen. Dat wij allen lering mogen trekken uit deze situatie en nader tot elkaar komen, ook na deze crisis.

Eric van Westerloo

Geen huis-aan-huiscollecte Kinderhulp, maar digitale collecte

Heemstede/regio - Duizenden collectanten maakten zich klaar om van 20 t/m 25 april langs de deuren te gaan om geld op te halen voor kinderen in armoede.

Wegens het coronavirus dat Nederland in de greep houdt is de collecte echter opgeschort. Een flinke klap voor Nationaal Fonds Kinderhulp, omdat dit juist de gezinnen raakt die financieel krap zitten.
Kinderhulp beraadt zich nog op alternatieven samen met de andere fondsen en Stichting Collecteplan en is een digitale collecte gestart.

Kijk voor meer informatie over de digitale collecte op: kinderhulp.digicollect.nl.

Foto aangeleverd door Kinderhulp

Kerkdiensten

Trefpunt Bennebroek
Akonietenplein 1 Bennebroek

De kerkdiensten van Trefpunt Bennebroek kunnen t/m 6 april geen doorgang vinden.

www.pkntrefpunt.nl

PKN Heemstede
Achterweg 19A Heemstede

De kerkdiensten gaan on-line door! Kijk op www.kerkpleinheemstede.nl, klik op Meditatief Moment.

www.pknheemstede.nl

H. Bavo parochie
Herenweg 88 Heemstede

Zondag geen viering, donderdag geen viering.

www.parochiesklaverblad.nl

Hervormd PKN Bennebroek
Binnenweg 67 Bennebroek

Zondag 5 april, 10u. dienst via kerkomroep.nl www.kerkomroep.nl/#/kerken/11159
Voorganger: ds Dirk Jorissen.
Begeleiding: organist Gert Stad.
Meer info: www.hervormdpknbennebroek.nl

Kerkgebouw tot 1 juni gesloten.

www.hervormdpknbennebroek.nl

Rafaelgemeente Nehemia
Koediefslaan 73 Heemstede

Kijk op de website voor informatie over aanbidding en gebed.

www.rafael-nehemia.nl

Petrakerk
Nederlands Gereformeerde Kerk
Limburglaan 3 Heemstede

Voor info over diensten zie de website:

www.petrakerkheemstede.nl

Adventskerk Aerdenhout
Leeuwerikenlaan 7 Aerdenhout

De diensten t/m 6 april vervallen.

www.adventskerk.com

Katholieke Kerk O.L.V. Hemelvaart
Valkenburgerplein Heemstede

Tot nader berichtgeving doordeweeks en in het weekend geen vieringen / Lof.

Houdt u svp de website in de gaten, voor eventuele wijzigen.

www. parochiesklaverblad.nl

Nieuwsblad IJmuiden stopt met verschijnen

Regio - Met ingang van deze week valt er geen editie van Nieuwsblad IJmuiden meer op de deurmatten in de gemeente Velsen. De uitgever van die krant, BDUmedia, is hard getroffen door de coronacrisis, is op de website van het nieuwsblad te lezen. Het mediabedrijf zag in korte tijd meer dan de helft van de advertentieinkomsten wegvallen. Nieuwsblad IJmuiden.nl gaat daarom sinds vorige week alleen verder met haar online nieuwsplatform.

Frits Raadsheer, directeur van Regio Media Groep, de uitgever van onder andere de Heemsteder en de Jutter en de Hofgeest, geeft aan er alles aan te doen om het gat op te vullen. "Wij werken samen met andere uitgeverijen om de hele regio van nieuws te kunnen blijven voorzien.

Niet alleen digitaal, maar juist ook in de voor veel mensen toch vertrouwde en gewaardeerde vorm: als huis-aan-huis blad. Het is natuurlijk ook voor ons een zware tijd, maar voor wie niet deze weken... Ons team van redacteuren en commerciële medewerkers werkt keihard om toch leuke en lezenswaardige kranten te maken en staat open voor suggesties om aan alle wensen van lezers en adverteerders te voldoen."

COLOFON

de Heemsteder

Verschijnt woensdag

EDITIE 5:
HEEMSTEDE, HAARLEM-Z.

Kantooradres
Visserstraat 10
1431 GJ Aalsmeer
Tel. 023-8200170

Openingstijden
ma. t/m wo. 08.30-17.00 uur
donderdag van 8.30-16.00 uur

Aanleveren van advertenties
Dinsdag voor 12.00 uur
aanlever@heemsteder.nl

Advertentieverkoop
Joke van der Zee
Tel. 06-50284402
verkoop@heemsteder.nl

Advertentie-tarieven
op aanvraag

Aanleveren van kopij
Dinsdag voor 12.00 uur
redactie@heemsteder.nl
Maximum aantal woorden: 300

Redactie
Bart Jonker

Correspondenten
Mirjam Goossens
Ton van den Brink
Eric van Westerloo

Redactie-opmaak
Mireille Huiberts

Kabalen
Opgave gratis advertenties voor www.heemsteder.nl/kabalen-opgeven

Druk
Janssen/Pers Rotatiedruk

Verspreiding en bezorgklachten
www.verspreidnet.nl
Tel. 0251-674433

Centrale administratie
Visserstraat 10
1431 GJ Aalsmeer
Tel. 0297-341900

Uitgave van
De Heemsteder Uitgevers B.V.
Heemstede
Onderdeel van Regio Media Groep B.V.

Oplage: 14.300

Ingezonden brieven
Uw brief van max. 300 woorden, dient ondertekend te zijn en voorzien van naam, adres, telefoonnummer en/of e-mailadres. Anoniem ingezonden brieven worden niet in behandeling genomen. De redactie behoudt zich het recht te weigeren dan wel te redigeren.

Let op:
Nadrukkelijk maken wij u er op attent, dat door ons in deze krant geproduceerd advertentie-, foto-, en/of tekstmateriaal niet beschikbaar wordt gesteld aan derden. Dus ook niet per e-mail, fotokopie of anderszins zonder uitdrukkelijke, schriftelijke toestemming van de uitgever!

Privacy
Zie onze privacyverklaring op www.heemsteder.nl/privacy

Milieu
Onze krant wordt volledig gedrukt op FSC-Mix papier van verantwoorde herkomst.

WWW.HEEMSTEDER.NL

GEEN KRANT? 0251-674433

Berenjacht in Heemstede

Heemstede - Berenjacht in Heemstede is een Facebookgroep die een warme oproep aan iedereen in Heemstede doet om een (teddy- of knuffel)beer voor het raam te zetten. De kleuters en leerlingen van de vele scholen in Heemstede komen ze zoeken tijdens de berenjacht. Leuk wanneer ze eventjes buiten een frisse neus gaan halen nu ze thuis leskrijgen. De pagina is te benaderen via: www.facebook.com/groups/757227754683114/757734461299110/

ZONDAG OPEN! VAN 12.00 - 17.00

Maak het gezellig in huis en tuin!

TUIN MEUBELSHOW

GROOT ASSORTIMENT EN OP VOORAAD SCHERPE PRIJS!

Kijk voor het complete assortiment op deoosteindeonline.nl

Aanb. geldig van 01-04 t/m 07-04-2020 / Afgehaald, zolang de voorraad strekt

KAMERHORTENSIA
Diverse kleuren
Minimaal 6 bloemen per plant
Kan na de bloei in de tuin.
50% KASSA KORTING
van ~~7,95~~ voor **3.99**

SAXIFRAGA
Vaste plant in pot ø 13 cm
Diverse kleuren. Laagblijvende rotstuinplant.
50% KASSA KORTING
van ~~1,95~~ voor **0.99**

BREM
Sterke heester
Winterhard. Diverse kleuren.
50% KASSA KORTING
van ~~3,95~~ voor **1.95**

WIJ ZIJN OPEN
EN HANTEREN EEN DEURBELEID. WIJ WERKEN VOLGENS DE RICHTLIJNEN VAN HET RIVM
U BENT VAN HARTE WELKOM!

Openingstijden:
ma. t/m vr. 09.00-18.00 u
zat. 08.30-17.00 u
zondag 12.00-17.00 u
WWW.DEOOSTEINDE.NL

tuincentrum de Oosteinde

25.000 m² voordeelparadijs voor groene vingers

Vijfhuizen Schipholweg 1088 (grens Haarlem) Tel. 023 558 15 28 | **Hillegom** Zandlaan 22 (grens Bennebroek) Tel. 023 584 63 38

Ger van Eden Administratiekantoor

- Administraties en belastingzaken voor het midden- en kleinbedrijf
- Adviseren en begeleiden van startende ondernemers
- Verzorgen van belastingaangiften voor particulieren
- Begeleiden en financieel administratief afhandelen van nalatenschappen

Meindert Hobbemastraat 41 - 2102 BJ Heemstede
Tel. 023-5290595 - E-mail: gvaneden@xs4all.nl

Thuispedicure "Cora"

Op afspraak maandag t/m vrijdag ook in de avonduren

Cora Nieman-Wesseling
Tel: 06-40813565

LOODGIETERS- EN INSTALLATIEBEDRIJF
J.W. Lahnemann

- Lood- koper- en zinkwerk
- Bitumineuze dakbedekking
- C.V. installaties, ketels, geisers en boilers
- Pannendaken
- Complete badkamers
- Onderhoud en storing van alle merken

NEFIT DEALER
Lid van UNETO-VNI

Limburglaan 6a, 2101 SB Heemstede
T 023-5281370 , F 023-5280812
www.lahnemann.nl

Op zoek naar een goede loodgieter/installatiebedrijf?
Bel of mail naar:

VOSSE MODERNE INSTALLATIETECHNIEK
023-5286802
info@vosse.nl

Erkend gas-, water-, cv installatiebedrijf. Ook voor zonneboilers, warmtepompen (subsidies in 2016). Tevens sanitair en kompleet geïnstalleerde badkamers. Pas 85 jaar jong en springlevend. **Kijk op onze site: www.vosse.nl**

Te koop:
Breien? 100% katoen, zachtgeel structuur, 18 st. Van 50 gram €7.50; blauw/grijs 5 st. Van 100 gram €5,-. Tel. 023-5470507

Te koop:
Inventum droogstrijkijzer met metalen strijkzool met nonstick laag, 1200 watt. nieuw in originele verpakking €15,-. Tel. 06-51221236

CHRIS HARDENDOOD WITGOED
Reparatie was-, droog- en koelapparaten
Ook voor inbouwapparaten!
Dealer Bosch en Miele Tel. 023-5385478

Uw mooiste herinnering...
FILMS GEVONDEN? SERVICE!
KOM MAAR OP!
Amerstudio
Film, video, dia en foto digitaal op DVD, USB stick of harddisk
Rob de Groot
www.amerstudio.nl
06-22549780
Regulierspoort 42, Nieuw-Vennep

Hoveniersbedrijf
Rob Booms
IJmuiden • Heemstede
Mobiel: 06-54282854
E-mail: Robert681950@hotmail.com

VOLOP HOLLANDSE AARDBEIEN EN ASPERGES!

Te koop:
Keurig nette zwarte boxspring met hoofdbord, topper en 2 losse matrassen Afm 210x160cm als nw €110,-. Tel. 06-15861445

Gezocht:
Oude en defecte platenspelers technics pioneer bang & olusen thorens gooi het niet weg voor verzamelaar. Tel. 06-48344508

First
Administratie & Advies

Uw belastingaangifte 2019 verzorgen wij voor u voor slechts € 58,50.

J.M. Molenaerplein 8
2102 CE Heemstede
023 – 5471319
www.first-administratie.nl
info@first-administratie.nl
0625 – 021 084

Autobedrijf de Looze
EEN VERTROUWD ADRES

voor:
- Onderhoud en reparaties
- APK
- Moderne diagnose apparatuur
- Alléén 1e monteurs
- GRATIS advies

't is goed wat de Looze doet!

Nijverheidsweg 21a, 2102 LK Heemstede
tel.: 023-528 95 78

KARIN RUTTE
persoonlijk assistent en (levens)executeur

- administratieve ondersteuning
- nabestaandenzorg
- gevolmachtigde/levensexecuteur
- executeur
- afhandeling nalatenschap
- boedelruiming
- vereffening

06 55 178 475 | karin@karinrutte.nl
www. karinrutte.nl | lid van NOVEX

Tandprothetische praktijk Wim van Hooff
Voor een optimaal kunstgebit ga je naar een tandprotheticus
Implantaten • Klikgebit • Reparaties • Weekendreparatie
Uw nieuwe prothese wordt voor 75% vergoed vanuit de basisverzekering
Molenwerfslaan 50 Heemstede 023-5293295
Rustenburgerlaan 4 Haarlem 023-5422400
Weekendreparatie 06-17776777
www.tpvanhooff.nl

Aangeboden tegen een bos bloemen:
Aardappelschilmachine - retro. Tel. 06-23014308

Te koop:
Philips senseo koffiezetapparaat €25,-. Tel. 06-26162818

Te koop: Leren herenjas, kleur zwart, mt. 52, merk Joop, lengte over de knie €50,-. Tel. 06-36424730

Gratis afhalen: Jute zakken voor een volkstuin. Gevarendriehoek voor een auto. Tel. 023-5366045

Wijnloop van winkeliersvereniging schuift op naar september

Heemstede - De winkeliersvereniging Raadhuisstraat&Binnenweg respecteert het besluit van de organisatie van het Bloemencorso Bollenstreek om dit jaar het corso niet door te laten gaan in verband met de coronacrisis.
De consequentie is dat de Winkeliersvereniging al haar activiteiten in aanloop naar het corso ook heeft geannuleerd.
Het nieuwe evenement De Wijnloop wordt daarom verplaatst naar vrijdag 18 september van 17.30 – 20.00 uur.

Aanmelden voor de Wijnloop
Wijn proeven tijdens De Wijnloop? Op de website www.dewijnloop.nl koopt u glazen à € 12,95 per glas plus € 1,00 reserveringskosten die u de hele avond gebruikt. Tot 17 september kunt u glazen kopen.
Het herbruikbare glas met opdruk is het 'bewijs van deelname'. Van 11 tot en met 17 september kunt u de glazen ophalen bij Gall&Gall Heemstede aan de Binnenweg 108. Aan het einde van de wandeling kan het duurzame glas ingeleverd worden bij een van de wijnwinkels.
Iedereen die al een glas had gekocht voor De Wijnloop in april behoudt dit glas voor 18 september. Met hun eigen duurzame, herbruikbare, plastic glas lopen de deelnemers door de winkelstraat en kunnen zij verschillende wijnen proeven in de 21 Wijnloopwinkels. Tussen 17.30 en 20.00 uur laten de Heemsteedse ondernemers van de Wijnloopwinkels wijn proeven en serveren er een klein hapje bij.

De winkels die meedoen aan De Wijnloop liggen aan de Raadhuisstraat, Binnenweg en op de kop

Foto: Bart Jonker

van de Blekersvaartweg. Onder het genot van een lekkere wijn lopen de wijnlopers van winkel naar winkel.

De deelnemers kunnen op deze manier informeel en origineel kennismaken met de mooie winkels en de ondernemers in Heemstede.

Fornell Executive Search viert 4e verjaardag

Altijd op zoek naar de 'Golden Star'

Velsen - Op 1 april viert Fornell Executive Search te Velsen-Noord haar 4e verjaardag. Al 4 jaar onderscheidt Fornell Executive Search zich door haar werkwijze waar persoonlijke aandacht voor opdrachtgever en kandidaat centraal staat. Het doel is om multinationals en grote organisaties te helpen om (verder) te kunnen groeien. Dit wordt gerealiseerd door middel van het werven en plaatsen van de juiste professional op management- en directieniveau.

Foto aangeleverd door Fornell Executive Search

Indien een kandidaat voldoet aan de gewenste competenties, het juiste DNA heeft en past in de cultuur van de organisatie, dan spreekt Fornell Executive Search van een 'Golden Star'.
Bij de opdrachtgever wordt een 360-graden onderzoek gedaan. Dit houdt in dat er wordt gesproken met de opdrachtgever, directe collega's en de medewerkers waar de potentiële kandidaat leiding aan zal geven. De cultuur van het bedrijf en de verwachtingen worden hierdoor in kaart gebracht.

Met deze specifieke informatie, het netwerk en het gebruik van 'Backdoor-references' (referenties uit het eigen netwerk) weet Fornell Executive Seach de 'Golden Star' aan te dragen.
Deze kandidaat voldoet niet alleen aan de eisen maar past ook naadloos in de cultuur van de organisatie. Door de goede aansluiting krijgt een 'Golden Star' z'n medewerkers gemakkelijk mee om ontwikkeling in gang te zetten.

De komende vijf jaren zal Fornell Executive Search zich naast management- en directiefuncties zich meer gaan richten op commissariaten. Ze streven niet de grootste te worden maar wel de beste te zijn.

Meer weten over werkwijze van Fornell Executive Search?
Kijk dan op:
www.fornellexecutivesearch.nl
of neem contact op via:
info@fornell-es.nl.

Tuincentrum De Oosteinde blijft open

Tips en trends voor balkon en tuin

Heemstede - Op dit ogenblik bevindt iedereen zich in een sociaal isolement, in de strijd tegen het coronavirus. Veel kan niet of met mate, maar gelukkig kun je wel veilig aan de slag in je tuin of op je balkon. Zoiets kan ook samen met de kinderen. Naast dat het leuk is om te werken aan een fleurige tuin of terras, ben je ook in beweging en moet je je aandacht er goed bijhouden. Dat is weer goed voor de geest. Je bent meer ontspannen als je tuiniert. De lente gaat wel door, coronacrisis of niet. Vandaar dat we eens (digitaal) langsgingen bij Tuincentrum De Oosteinde, met filialen in Hillegom en Vijfhuizen. De website van De Oosteinde is zeer uitgebreid; heerlijk digitaal dwalen door alles dat het tuincentrum te bieden heeft. Maar: let op, beide filialen zijn gewoon open en blijven dat ook. Wél met gepaste maatregelen, die u onder aan dit stuk leest.

Foto's van website De Oosteinde

Trend: de heilzame tuin
Op de grote flowershows in Engeland was gedurende het afgelopen jaar, nog voordat het coronavirus opdook, al een belangrijke trend waar te nemen: de tuin als helende en rustgevende oase in een drukke en snelle wereld. Er wordt steeds meer duidelijk over de positieve effecten van de natuur en groen in het algemeen op zowel de geestelijke als lichamelijke gezondheid van mensen. Denk aan een fijne, beschutte zitplek waar je omringd wordt door zonnige, opbeurende bloemen. Teakhouten meubelen vol tuinkussens passen hier goed bij. Verder in de tuin zorgen waterpartijen, ruisende siergrassen, geurige kruiden voor een gevoel van welbevinden. Allemaal elementen waar je van opknapt, zeker in deze verontrustende tijden. Ook als je tuin klein is en je beurs idem dito kun je met een handvol aanpassingen zorgen voor een heerlijke omgeving. Een grote teil met water en wat waterplanten zorgt voor een leuk onderdeel van je balkon of terras. Siergras ritselt fijn in de wind en kan in de tuin, maar ook in een grote pot.

Maak het ook binnen fleurig
Er zijn heel veel leuke manieren om alleen of samen met de kinderen de boel op te fleuren. Een paar tips van De Oosteinde:
• Vul vazen met geurende bloesemtakken.
• Verpot kamerplanten en maak het binnen extra groen met trendy bladplanten, hangplanten en exotische cactussen en vetplanten. Kinderen vinden de zogenoemde 'vleesetende' planten maar wat spannend, zoals de bekerplant en de venusvliegenval.
• In de vensterbank kun je eenjarige zomerbloeiers, kiemgroenten, kruiden en tomaten, komkommers, paprika's, pepers en pompoenen voorzaaien.
• Begin een (mini)moestuin. Dat kan in een vierkante-meterbak, maar ook in een grote bloembak. Je kunt ook hangmanden vullen met aardbeienplantjes of minitomaatjes.
• Een waterschaal met drijvende waterplantjes of een kabbelend waterornament zorgt voor extra ontspanning in de tuin. Ze trekken insecten aan en ook de hond of kat zal erdoor geïntrigeerd zijn.
• Zaai bloemen en planten waar vlinders en bijen dol op zijn.
• Vul (balkon)bakken met vrolijk bloeiende violen, madelieffjes, vergeet-me-nieten, vlijtigeliesjes, begonia's, petunia's en lobelia's.

Coronamaatregelen
1. De tuincentra blijven open. Het tuincafé en de kinderboerderij in Hillegom en Vijfhuizen en de daarbij horende speelhoek zijn gesloten.

2. Volgens de richtlijnen van het RIVM mogen er een beperkt aantal klanten in de winkel zijn en wordt daarom een deurbeleid gehanteerd.
Dat houdt in dat een winkelkar verplicht is. Geen kar betekent niet naar binnen. Respecteer deze '1,5 meter afstand regel' en de aanwijzingen van de winkelmedewerkers svp.

3. Natuurlijk worden de handvatten van de winkelkarren weer schoongemaakt zodra zij weer worden teruggezet.

Kijk op de uitgebreide website van Tuincentrum de Oosteinde: www.deoosteinde.nl.

Bezoekadressen: filiaal Hillegom (grens Bennebroek) op Zandlaan 22 en Vijfhuizen aan de Schipholweg 1088.

Komt u uw oude films tegen bij de grote schoonmaak? Zet deze over bij Amerstudio

Nieuw-Vennep - Opeens wordt het dagelijks leven anders: na het uitbreken van het coronavirus blijven velen van ons thuis en worden de dagen anders gevuld.
In plaats van naar je werk te gaan zit je nu thuis. Wat ga je zoal doen, nu je toch thuis bent? Thuiswerken, oké, maar wat nog meer?

Rob de Groot van Amerstudio aan de Regulierspoort 42 in Nieuw-Vennep: "Menigeen denkt misschien juist deze periode terug aan vroeger. Ik in ieder geval wel, toen mijn moeder samen met mijn oma in februari al begon aan 'de grote schoonmaak', die traditiegetrouw klaar moest zijn voor Pasen.

Kasten werden leeg geruimd, rommel weggegooid en er waren altijd wel van die 'Oh, ja!- momenten' waarbij ze iets tegenkwamen wat al weer vergeten was. Zo overkwam het afgelopen weken ook al sommige mensen die films, dia's en video's tegenkwamen en mij belden of e-mailden of ik daar iets mee kon doen. 'Natuurlijk kan dat', antwoordde ik. Écht mooi digitaal maken en samen weer genieten van dat oude beeldmateriaal.

Er komen elders ook steeds meer inleverpunten waar oud beeldmateriaal kan worden aangeleverd. Let echter op: besef wel dat het werk dáár niet gedaan wordt, maar dat heel veel naar het buitenland gaat en dat wensen en aanwijzingen niet aan de orde komen. Ook de digitale nabewerking wordt niet gedaan: alles wordt één-op-één gekopieerd en daar moet u het dan maar mee doen.

Bij onze Amerstudio wordt echter het beeldmateriaal wél in eigen huis gescand, nabewerkt en afgeleverd zoals ú dat graag zou willen. Daarvoor rekenen wij een heldere prijs zonder verrassingen. Wij kunnen – ondanks de crisis – gewoon doorwerken. We hebben wel een paar maatregelen moeten nemen, maar wij kunnen nog steeds scanwerk aannemen en weer mooi maken.

Ook wij hebben kasten opgeruimd: bij onze 'grote schoonmaak' kwam ik de films van mijn vader tegen die hij van ons gemaakt heeft. In april a.s. zou mijn vader 100 jaar worden. Hij heeft dat helaas niet gehaald, maar het is een ontzettend fijn moment om de films mooi te digitaliseren en op zijn verjaardag cadeau te geven aan mijn broers en zusters. Dus, niet de films bij het afval zetten, maar even bellen of mailen om er door mij iets moois van te laten maken", aldus Rob de Groot van Amerstudio.

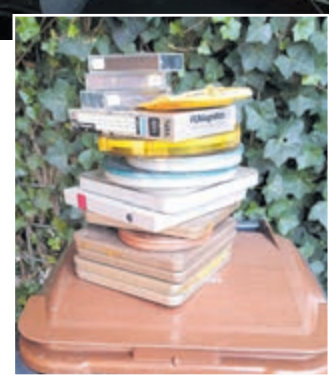

U kunt Amerstudio dagelijks bereiken: telefonisch op 06-22 54 97 80 of via e-mail:
info@amerstudio.nl of via onze website: www.amerstudio.nl.

Zie ook de advertentie elders in deze krant.

Ongeval Van Merlenlaan

Heemstede - Afgelopen week kwam er een fietser ten val op de Van Merlenlaan. De laan en het verlengde, de Camplaan, staat regelmatig in het nieuws. De bewoners zien graag dat de gemeente aldaar een 30 km-zone gaat instellen. Ook de wegindeling is niet ideaal.

Door een richel nabij de kruising met de Vrijheidsdreef kwam een fietser ten val. Onlangs vond op ongeveer de zelfde locatie een ongeval plaats met een scooter. Gelukkig voor de betrokkenen was er geen auto in het spel. Vallen op het wegdek met aanstormend (vracht) verkeer houdt risico's in. Zover kwam het gelukkig niet. Het ambulancepersoneel kon de situatie ter plaatse oplossen.

De politiek buigt zich over de maatregelen om deze twee lanen veiliger te maken. Ook de wethouder bekijkt wat er mogelijk is. Eerst wordt de kruising Camplaan – Dreef aangepakt. Hiervoor is al een krediet verstrekt en wordt er een aannemer gezocht. Pas als er vervolgens 30 km gaat gelden en vrachtverkeer wordt geweerd, zijn de bewoners tevreden, zo lieten bewoners deze krant weten.

Eric van Westerloo

Dunweg
uitvaartzorg sinds 1911 stijlvol & betrokken

Achterweg 40
2132 BX Hoofddorp
023 - 563 35 44
info@dunweg.nl

Een goed verzorgde uitvaart organiseren voor uw dierbare?
U kunt rekenen op onze betrokken en professionele begeleiding.

www.dunweg.nl

// Loft
UITVAARTBEGELEIDING
Afscheid in het bijzonder

"Onze kracht zit in de aandacht en details."

Bel: 06 - 203 802 24
info.loftuitvaartbegeleiding.nl
www.loftuitvaartbegeleiding.nl

De kunst van afscheid nemen

Alice Loeters
persoonlijke uitvaartzorg

- Een hecht team van vrouwen
- Met jarenlange ervaring en warme betrokkenheid
- Binnen elk budget

www.aliceloeters.nl / 0255-517452 (dag en nacht bereikbaar)

UITVAARTZORG
De Meer
STEUN EN VERTROUWEN
06 - 576 275 40
kleinschalig - korte lijnen - oog voor details
zorgzaam - maatwerk - liefdevol - flexibel

Jacco van der Laarse Jaap van der Maarl
www.uitvaartzorgdemeer.nl | info@uitvaartzorgdemeer.nl

MAATWERK
Omdat ieder afscheid anders is.

DAG & NACHT BEREIKBAAR
06 395 072 45 - mail@uverika.nl
www.uitvaartverzorgingerika.nl

Gevonden:
Op 21 maart hanger met 2 tandjes, omg. de Glip. Tel. 023-5283628

Te koop:
Sparta damesfiets, prima staat. 7 versnellingen goede boodschappenfiets met grote tassen. € 90,-. Tel. 023-5288182

Aangeboden tegen een fles wijn:
Braun slow cooker - retro - amper gebruikt. Tel. 06-23014308

Gezocht:
Oud omega horloge of ander oud mooi merkhorloge te koop gevraagd. Tel. 06-53346064

Te koop:
In goede staat verkerende 24 inch panasonic tv, incl. afstandsbediening € 25,-. Tel. 06-29402224

Te koop:
Dvd, alleen afspelen, €5,-. Tel. 023-5282363

Te koop:
Mini radio/cd speler met twee boxen €10,-. Tel. 023-5282363

Te koop:
Klein, platte, kleuren tv. Jvc €10,-. Tel. 023-5282363

Gevraagd:
Verzamelaar zoekt audioapparatuur van voor 1995. Versterker, platenspeler, boxen, enz. Ik haal het graag bij u op. Tel. 0251-212896

Gezocht:
Oude en defecte platenspelers technics pioneer bang & olusen thorens gooi het niet weg voor verzamelaar. Tel. 06-48344508

Te koop:
Ikea buro grenen 1.60x80, evt. uit te breiden tot 3meter + ladenkastje €50,-. Tel. 06-22382241

Wij bezorgen uw bestelling nu
GRATIS
aan huis minimale besteding 10.00

Kwaliteitsslagerij
van der Werff
Glipperdreef 121 • Heemstede • 023-5294363
www.slagerijvdwerff.nl
Ma. tot vr. 8.00-18.30 uur • Zat 8.00-17.30 uur

Iedere donderdag
Hollandse biefstukjes 3 stuks 6.49
Kogelbiefstukjes 3 stuks 7.98

Vrijdag
l.v.m. corona geen warme maaltijd

Zaterdag
Filet americain 100 gram 1.29

Iedere dag vers gegrillde kippen
vanaf 17.00 uur, 1 voor 5.50 en 2 voor 10.00

Geldig van donderdag 2-04 t/m woensdag 8-04

Drumsticks 500 gram 5.49
Kalfsschnitzels 100 gram 2.69

HEERLIJKE VLEESWAREN VERS VOOR U GESNEDEN

Diverse pate's 100 gram 1.69
Katenspek 100 gram 1.98

GRATIS parkeren!!!
Like
UW ADRES VOOR VERANTWOORD LEKKER VLEES!

Tips om (mentaal) gezond te blijven

Heemstede - Er circuleren in de media tips om (mentaal) gezond te blijven nu we veel meer thuis zijn dan anders. In de zorg voor jezelf en voor elkaar is het belangrijk om besmetting en verspreiding van het coronavirus te voorkomen. Maar gezondheid is meer dan dat.
De redactie heeft een aantal tips voor u verzameld om uw voordeel mee te doen tegen down voelen, verlies van weerbaarheid en omgaan met stress in deze barre tijden.

Tip 1
Hou zoveel mogelijk uw vaste ritme aan, dat geeft structuur en rust in uw hoofd

Tip 2
Hou sociaal contact door te bellen, te appen, te mailen of te beeldbellen met uw familie en vrienden. Een vast voorleesmoment door opa of oma via Skype met de kleinkinderen, kan een wederzijds genoegen geven. Of schrijf weer eens een 'ouderwetse' brief of kaart. Zwaai naar iedereen die achter een raam staat. Skype met vrienden en hou een digitale borrel.

Tip 3
Blijf in beweging. Een frisse neus buiten halen hoort daarbij, maar vermijd drukke plekken en hou minimaal anderhalve meter afstand. Er zijn online gratis sportlessen te volgen. Ook is elke dag op NPO 1 'Nederland in beweging' te volgen. Er zijn extra herhalingen elke dag en meedoen is ook mogelijk als u minder mobiel bent. Dan heeft u alvast een kwartier beweging te pakken van het geadviseerde halve uur per dag.

Tip 4
Ontspanningsoefeningen kunnen helpen om goed te slapen en stress te lijf te gaan. Er zijn gratis online yogalessen te volgen. Door mindfulness te beoefenen traint u om in met bewuste en open aandacht uw gevoelens van het moment zonder oordeel te ervaren.
Er zijn bijvoorbeeld gratis oefeningen via VGZ.nl te volgen, zowel kort als langer, de meest bekende oefening in mindfulness is de zogenaamde bodyscan.

Tip 5
Eet gezond en kies verse producten. Groenten en fruit zijn volop verkrijgbaar. Eventueel levert uw supermarkt het thuis af. Ook kunt u een buur of kind of vrijwilliger vragen, het op uw stoep af te leveren. Maak (weer) eens een pan met verse soepgroenten. Neem tomaat en komkommer extra bij uw broodmaaltijden.

Tip 6
Kleed u zelf aan met uw mooiste kleding en maak u op, alsof u een theater of andere uitgaansgelegenheid gaat bezoeken. Dek de tafel extra mooi en haal uw meest bijzondere servies te voorschijn. Als er huisgenoten zijn, nodig hen uit voor een uit-etentje bij u thuis.

Tip 7
Bak een appeltaart en zet verse bloemen op tafel, het helpt om je extra thuis te voelen in je eigen huis.

Tip 8
Voor een luisterend oor, advies of extra hulp kunt u bellen met de hulplijn van het Rode Kruis: 070-4455888

Tip 9
Er zijn online lessen te volgen in tekenen, gitaarspelen of allerlei andere liefhebberijen. Kies de hobby, die je altijd al graag wilde oppakken en leer het uzelf aan.

Heeft u een tip 10?
Mail deze naar:
redactie@heemsteder.nl.
O.v.v. 'Zorg voor jezelf en voor elkaar'.

Vinyl tegen verveling voor de voedselbank bij Café de 1ste Aanleg

Heemstede - Barre tijden vragen om creatieve oplossingen. Kees Heger eigenaar van Café de 1ste Aanleg aan de Raadhuisstraat 103 in Heemstede en zijn rechterhand René Brouwer komen graag in actie om de verveling en het gemis van de horeca gezelligheid een beetje op te vangen.

Op donderdag 2, vrijdag 3 en zaterdag 4 april opent het café zijn deuren van 10 uur 's morgens tot 18 uur in de middag met vinyl muziek tégen de verveling vóór de voedselbank.

Vinyl verzamelaar Heger zal samen met collega Brouwer 3 dagen lang 8 uur per dag uit zijn uitgebreide vinyl verzameling verzoekjes draaien. De kosten, ten minste 1,- per verzoek en de opbrengst gaat naar de voedselbank.

Voor wie het thuis even zat is een mooie gelegenheid om er op uit te gaan en zijn of haar vertrouwde café omgeving terug te zien én even bij te praten én je favoriete plaatje te horen. 4 vliegen in één klap. Op de 3 geplande dagen van deze actie kan alles worden gevolgd via de livestream op het Facebookaccount van Kees Heger. Op 2 en 3 april zal dit wat minimalistisch zijn. Echter op zaterdag 4 april worden we ondersteund professional Niels Klaasen met een professionele setting met diverse cameras en onder in beeld een zgn. ticker. Dit is een lopende tekst met informatie onder in beeld.

Het passante winkelend publiek van de Raadhuisstraat/Binnenweg kan kort even binnenlopen en genieten van de positieve sfeer die dit initiatief met zich meedraagt.

Met deze actie hoopt Heger niet alleen een mooi bedrag voor de voedselbank te kunnen verzamelen maar ook het contact met zijn grote Heemsteedse gastenkring te verstevigen.

Hoewel de bar gesloten blijft is er natuurlijk wel de mogelijkheid waardebonnen aan te schaffen voor gebruik later of om cadeau te geven.

Voor wie liever thuis blijft kan ook online meegedaan worden aan de actie. Via de live functie van Facebook is alles in het café te volgen en kan men plaatjes aanvragen. De donatie van ten minste 1 euro gaat dan via de bank. Vraag vriendschapsverzoek aan via Facebook, Kees Heger om alles te kunnen volgen.

Veiligheid en gezondheid staan voorop. Er zijn duidelijke regels. De bar blijft gesloten, er mogen slechts 3 personen tegelijk naar binnen en die mogen maximaal 10 minuten verblijven op gepaste afstand van ruim 2 meter. Met markering op de grond wordt hier streng op toegezien.

Troost TV op NH Nieuws met Paul Haenen

Heemstede/regio - Sinds donderdag 26 maart, wordt Troost TV uitgezonden op NH Nieuws, de publieke regionale tv-zender van Noord-Holland. Troost TV werd geïnitieerd door cabaretier Paul Haenen, die ook in deze donkere coronatijden een hoopvol en positief geluid wil laten horen.
Met de live-uitzendingen vanuit het centrum van Amsterdam brengt Paul Haenen een unieke vorm van gemoedelijke televisie tot leven.

Troost TV heeft geen haast, laat iedereen netjes uitpraten, biedt ruimte aan echte verhalen en brengt bovenal moed en plezier. NH Nieuws voorziet een mooie plek voor deze vorm van feel-good-tv en compenseert graag de troosteloosheid van het dagelijkse coronanieuws. Paul Haenen: "Wat fijn dat NH Nieuws de handschoen wil oppakken en Troost TV deze geweldige plek geeft. Zeker in deze bizarre tijden zijn we allemaal op zoek naar een beetje extra troost.
Daar waren we het vlot over eens en we hebben er snel werk van gemaakt."

Nog een stoepkunstwerk

Heemstede - Marijke Rotteveel stuurde deze foto vertelt erbij: "Donderdag 26 maart zag ik samen met mijn kinderen Janna, Daan en Lauren een gezellig artikel in de Heemsteder van Nout die een mooi kunstwerk op de stoep had gemaakt.

Wij vonden dat zo leuk dat wij eenzelfde soort kunstwerk gemaakt hebben! Mooi hè?"

Kent u nog deze sirenepaal?

Heemstede - Ruud Pessel uit Heemstede stuurde deze historische foto in. "De oude Heemstedenaren zullen de sirenepaal van de BB, gesitueerd naast Alberdingk Thijmlaan 39 en tegenover Landgoed Berkenrode, nog wel herinneren", vertelt hij. "In de jaren 60 is deze paal gesloopt maar de sokkel ligt er nog wel. Op de foto ontbreken bovenin de metalen koepel met bel en het balkonhekje."

Alternatieve nieuwsbrief WIJ met online activiteiten

Heemstede - WIJ Heemstede heeft voor april een alternatieve WIJ Nova Nieuwsbrief gemaakt.
Vanwege de coronacrisis zijn alle locaties nog steeds gesloten en de activiteiten en dienstverlening tot 1 juni geannuleerd. Het team van WIJ Heemstede is wel telefonisch bereikbaar op allerlei manieren. Dat staat ook in de nieuwsbrief van april.

In deze alternatieve nieuwsbrief vindt u een live stream college door Michiel Kersten over Kunst in de Renaissance, Seniorweb computerlessen online, een telefonische aanmeldmogelijkheid voor de Vriendinnenclub, maar ook het aanbod van Ouderenbonden, zoals online koken, stoelyoga, een bewegingshalfuurtje en online concerten.
Ook vindt u in deze nieuwsbrief het week menu van de week waarvan de maaltijden kunnen worden opgehaald bij de Luifel of in Heemstede kunnen worden thuisbezorgd. Kijk hiervoor op de website www.wijheemstede.nl en in de nieuwsbrief.

De WIJ Nova Nieuwsbrief van april ligt vanaf deze week ook op de volgende afhaalpunten:
- Gemeentehuis
- AH Blekersvaartweg
- Deka Markt Binnenweg
- Plus Jan van Goyenstraat
- Coop Glipperdreef
- De Haarlemse Bakker Wilhelminaplein

Foto aangeleverd door NVVH-Vrouwennetwerk

NVVH-Vrouwennetwerk stopt alle activiteiten tot medio september

Heemstede - Gezien de coronacrisis en in het belang van de leden en ieders gezondheid, heeft het NVVH-Vrouwennetwerk besloten om alle activiteiten in dit verenigingsseizoen per direct te stoppen, tot de openingsmiddag medio september a.s.

FSC
Deze krant is gedrukt op gerecycled papier.

Kip in rode wijn

De Heemsteder achter het fornuis gaat deze keer in de Franse sferen. Kip in rode wijn, een vereenvoudigde, doch verfijnde en heerlijke versie van de klassieker 'coq au vin'.
Haal het Franse stokbrood en een lekkere rode wijn maar alvast in huis.

Benodigdheden voor 2 personen:

- 50 gram roomboter
- 4 drumsticks of 2 kippenbouten
- 1 flinke rode ui, in blokjes gesneden of in snippers
- 3 tenen fijngehakte knoflook
- 1 kippenbouillonblokje
- 3 wijnglazen (fruitige) rode wijn (bijvoorbeeld een Primitivo Salento)
- gekookt water, een hoeveelheid van ca. 3 wijnglazen
- sap van een vers uitgeperste sinaasappel
- snufje nootmuskaat
- zeezout en versgemalen peper
- kleine stukjes basilicumsteeltjes

Leg de kippenbouten/drumsticks in een diep bord of schaal in het sap van de sinaasappel. Bestrooi ze met wat zout en peper en de nootmuskaat.
Neem een pan of stoofpan en laat op een gemiddeld vuur de roomboter smelten, totdat die op het punt staat bruin te worden. Fruit hierin even de uien en de knoflook tot ze glazig worden. Voeg de kippenbouten met de sinaasappelsap toe. Laat het geheel rustig op laag vuur even kort sudderen met de deksel op de pan.
Voeg het gekookte water tegelijk met de rode wijn toe, alsmede het bouillonblokje en de basilicumsteeltjes. Naar smaak zout en peper toevoegen. Laat de kip op laag vuur met deksel op pan lekker sudderen, tot het vlees gaar is en bijna van het bot valt. Let op dat het mengsel niet droogkookt, af en toe doorroeren en eventueel een beetje water toevoegen.

Serveer de kippenbouten en uiensaus met stokbrood of gekookte witte rijst. Drink er een fruitige rode wijn bij.

Bon appetit!

de Heemsteder
Volg ons ook op
www.FACEBOOK.com

Landgoed Groenendaal; de hofleverancier voor thuis.
Groenendaalse gerechten op uw eigen borden
vanaf € 24,00 per persoon!

Chef René Haak en zijn brigade koken bijna dagelijks acht heerlijke gerechten om uit te kiezen. Voor iedereen die graag thuis 'op z'n Groenendaals' wil dineren. De gerechten zijn vrijwel kant-en-klaar, u hoeft ze uitsluitend te verwarmen en/of mooi op te maken op uw eigen borden.

We koken zes dagen per week, bestel LG @home van dinsdag t/m zondag:

per mail via info@landgoedgroenendaal.nl
of
telefonisch tussen 10.00-16.00 uur via 023 528 1555.

Bestellingen kunnen tussen 12.00 en 17.00 uur opgehaald worden. Bezorgen kan ook: in Heemstede en Bennebroek brengen we Groenendaal bij u thuis voor € 5,00.

LaLaLaLekkere spareribs op z'n Groenendaals | € 21,50 per persoon
Chef's spareribs zijn niet alleen geschikt voor de barbecue, ook uit de oven smaken ze heerlijk! Met huisgemaakte barbecuesaus, gebakken kriel en coleslaw komt het gevoel van de zomer al een beetje in zicht.

Pas goed op uzelf, op elkaar en laten we er het beste van maken!

LG @home | thuismenu

twee gangen: **€ 24,00 per persoon**
drie gangen: **€ 29,00 per persoon**

VOORGERECHTEN
bisque d'homard met Hollandse garnalen
vitello tonnato met gemarineerde tonijn
carpaccio met huisgemaakte basilicumpesto
gerookte zalm met wasabimayonaise

HOOFDGERECHTEN
zeebaars met truffel beurre blanc
rundersukade met morillejus
(beide met lentegroente en krielaardappelen)

NAGERECHTEN
tarte tatin met vruchten panna cotta
cheesecake van passievruchten

LANDGOED GROENENDAAL I GROENENDAAL 3 I HEEMSTEDE I 023 528 1555 I LANDGOEDGROENENDAAL.NL

Ondanks het Coronavirus staan wij voor u klaar

Indien u door het coronavirus niet de deur uit wilt, kunnen wij binnen een straal van 10 km halen en brengen.

En om u tegemoet te komen in deze financieel moeilijke tijd krijgt u bij een onderhoudsbeurt
15% korting

Deze actie geldt t/m 30 april.

PROFILE MERKS
HEEMSTEDE Nijverheidsweg 24
023 528 24 54 heemstede@profile.nl
VELSERBROEK Klompenmakerstraat 19
023 760 11 11 velserbroek@profile.nl

PROFILE
Banden en onderhoud

DE WINKEL IS NOG NORMAAL GEOPEND!
Zo kun je ons bereiken...

1. Via www.boekhandelblokker.nl (afhalen of thuisbezorging)
2. Bel ons overdag: 023-5282472
3. Via WhatsApp: 06 1833 6320 (24/7)
4. Wij bezorgen elke dag aan huis tussen 16.30-18.30 uur (met mobiele pin of factuur)
5. Download de Readr app op je telefoon. Bestellen via deze app = GRATIS thuisbezorging
6. Elke vrijdag een NIEUW e-book voor € 4,99 op onze website
7. KOOP LOKAAL – OOK ONLINE

BLOKKERKEN
boekhandelblokker

BINNENWEG 138, HEEMSTEDE - BOEKHANDELBLOKKER.NL
TEL.: 023-5282472 WHATSAPP: 06-18336320

Winkelstraten rustig, volop parkeerplaatsen, geen rijen bij de supers in Heemstede

Heemstede - Het hamsteren lijkt voorbij. Bij geen van de supermarkten stonden vrijdagmiddag rijen wachtenden. De dranghekken hadden hun functie verloren. Wel fijn winkelen als het zo rustig is. Minder voor de winkeliers die dagelijks omzet missen. Een enkele ondernemer heeft de zaak gesloten. Anderen zijn gedwongen gesloten zoals kappers en nagelstudio's. Het lijkt of de inwoners zich er in berusten en zich perfect houden aan de gemaakte afspraken.

Gemeenteraad digitaal
De gemeenteraad gaat in de komende weken digitaal vergaderen. Den Haag heeft dat goedgekeurd, alleen moet de Raad van State hier nog haar fiat aan geven.
Gezien de huidige situatie zal dat geen probleem zijn. De gemeente werkt hard om het technisch mogelijk te maken. Voorwaarde is wel dat alle inwoners de mogelijkheid moeten hebben om thuis mee te kijken met de beraadslagingen. De geplande vergaderingen op 7,8 en 9 april gaan voorlopig niet door, nadere berichten volgen.

Financiële steun
Er zijn mogelijkheden om financiële steun aan te vragen. Zowel voor bedrijven als ZZP'ers woonachtig in Heemstede of Bloemendaal. Voor inkomensondersteuning is er een maximaal bedrag van 1.503,31 euro beschikbaar gedurende drie opeenvolgende maanden.
Bedrijven kunnen maximaal 10.157 euro lenen voor dringende zakelijke uitgaven. Voor het MKB is er een eenmalige uitkering van 4.000 euro.
Er zijn wel wat spelregels zoals ingeschreven staan in Heemstede of Bloemendaal, KvK nummer, het bedrijf bestond al voor 1 januari 2020, etc. Op de website van de gemeente www.heemstede.nl zijn aanvraagformulieren te downloaden en staat nuttige informatie.

Geen Koningsdag, 4 en 5 mei viering
U heeft het vast wel gehoord, maar voor de zekerheid kunt u noteren dat Koningsdag op 27 april als ook dodenherdenking en bevrijdingsdag op respectievelijk 4 en 5 mei geen doorgang vinden.

Eric van Westerloo

COLUMN

Leven en dood in tijden van corona

Begin maart voltrok zich een ramp in mijn gezin. Mijn sportieve echtgenoot, vader van mijn kinderen en opa van twee kleine meisjes overleed plotseling. Hij kwam thuis van een zakenreis en kort erna stopte zijn hart met kloppen. Zomaar, zonder mogelijkheid tot afscheid. Direct na het telefoontje naar 112 start er een trein waarvan je het bestaan weet, maar waarin je nooit eerder gedwongen werd om in te stappen. De ervaring is anders dan de wetenschap. Na alle stations die de trein aandoet komt het eindstation in beeld.
Voor de buitenwereld gaat dan het dagelijks leven door, enkel voor de geliefden van de overledene stopt de wereld een beetje met draaien. Alleen niet in maart 2020. Niet enkel mijn wereld en misschien die van Matthijs van Nieuwkerk stopte met draaien; iedereen kwam de voorbije maand in een soort van kafkaësk universum terecht.

Het coronavirus heeft gevolgen voor ons allen, in Heemstede en wereldwijd. Een onzichtbare vijand waar we nauwelijks controle over hebben maakt ons angstig en onzeker. Ineens moeten we vrezen voor de gezondheid van onze bejaarde ouders, de neef met een auto-immuunziekte, een buurvrouw met hartklachten, afgezien nog van de onzekerheid voor de winkeliers, de horeca en andere kleine zelfstandigen. Gaan zij het redden? We moeten thuiswerken en sowieso bij huis blijven. Hoe lang gaat het nog duren?

Maar er is ook hoop. Naast het gemis van het contact met de kinderen en kleinkinderen en de zorgen bijvoorbeeld over een collega die vastzit in coronagebied zijn er tevens lichtpunten. Met twee crisissen in één maand heb ik gemerkt dat mensen een hele lieve en sociale kant bezitten. Bekenden en onbekenden bieden hulp, zetten acties op touw om elkaar te steunen waar nodig. Grote en kleine initiatieven waarover we de komende weken willen berichten in de Heemsteder. De wereld is een stukje kleiner geworden, hoorde ik de Commandant der Strijdkrachten zeggen. De buurt, onze gemeente, de lokale berichtgeving en de mensen om ons heen zijn nu belangrijker dan ooit. Want als we iets begrijpen van deze rampspoed is dat wij alleen het verschil kunnen maken.
Houd moed mede-dorpelingen, blijf gezond en let op elkaar.

Mirjam Goossens

Podia Heemstede zet alle zeilen bij in coronacrisis

"Hard aan de gang om zoveel mogelijk voorstellingen te verplaatsen"

Heemstede - Door de afgekondigde regeringsmaatregelen rondom het coronavirus, gaan concerten en theatervoorstellingen niet door. Dit betekent dat voor geplande voorstellingen alle zeilen moeten worden bijgezet. Voorzitter Erik Groot vertelt hoe dit bij Stichting Podia Heemstede (SPH) effectief wordt opgepakt.

Erik Groot: "We zijn allereerst enorm geschrokken van het coronavirus en ook van de impact die het op onze geprogrammeerde voorstellingen heeft. Hierdoor moeten we zes concerten in de Oude Kerk en tien voorstellingen in Theater de Luifel afgelasten. Voor Podia Heemstede is dat best een bittere pil, als je bedenkt dat wij in totaal 60 voorstellingen in een seizoen verzorgen. In het bijzonder dat we echt topartiesten dit seizoen hebben, maar ook het symposium en het concert op 15 mei in het kader van het Adriaan Pauwjaar 2020 dat geen doorgang kan vinden. Als je rekent dat we daar in samenwerking met de Stichting Adriaan Pauw alle sprekers en het concert al voor geregeld hadden en alle save-the-dates hadden uitgestuurd naar genodigden, dan zie je ook wat alleen deze afgelasting al betekent. We betreuren dat ten zeerste.

Verplaatsing voorstellingen, nieuwe brochure en Open Dag
We zijn nu hard aan de gang om zoveel mogelijk concerten en voorstellingen te verplaatsen. De mensen die voor deze concerten al kaarten gekocht hebben, kunnen deze gebruiken op de verplaatste datum van de voorstelling. Deze noodzakelijke verplaatsing betekent echter wel dat er veel druk wordt gelegd op tweede deel van het jaar 2020. Na afkondiging van de coronamaatregelen gingen wij als SPH er nog vanuit dat we eventueel in juni nog verplaatsingen konden organiseren.
Maar inmiddels ziet de situatie ernaar uit dat we pas na de zomer, als het meezit, dit weer kunnen gaan opstarten. Er is daarom tevens besloten om de nieuwe brochure voor het seizoen 2020 -2021 op te schuiven, die waarschijnlijk nu medio juni uitkomt. In deze nieuwe brochure willen we een aparte pagina inruimen waarin wordt aangegeven welke voorstellingen je nog kunt zien, die overgeheveld zijn vanuit het seizoen 2019-2020, naar de tweede helft van 2020. Ook de geplande Open Dag in mei verschuift naar 6 september.

Afgelaste voorstellingen
We ontkomen helaas niet aan afgelastingen. Als er een strakke tourneeplanning is gemaakt van bijvoorbeeld Russische violisten die op meerdere podia spelen, dan lukt zo'n verplaatsing niet, als ze in het opvolgende jaar 2021 Nederland niet in hun concertplanning hebben zitten. Dan kan zo'n Franz Liszt-concours ook niet plaatsvinden. Een aantal annuleringen zal daarom definitief zijn, maar het beleid van SPH is om zoveel mogelijk te verplaatsen.

Erik Groot (foto aangeleverd door SPH).

Informatie en eventuele vragen
We streven ernaar eenieder zo goed mogelijk over de voorstellingen en de ontwikkelingen te informeren. Ten eerste doen we dat via een nieuwsbrief, die gekoppeld is aan onze website. Anderzijds sturen we de mensen die specifiek kaarten hebben gekocht voor een voorstelling een e-mailbericht om ze te informeren of die geannuleerd of verplaatst wordt. Volg ook de website voor de meest actuele informatie. Aanmelden voor onze nieuwsbrief kan daar ook.

Meer informatie op:
www.podiaheemstede.nl.

Even een tikkie voor een tulp

Tulpen voor de Apenrots

Heemstede - Geen bezoek deze weken gehad en dan komt er ineens een engeltje met een bos tulpen. Dat is nog eens een verrassing voor bewoners van de Strawinskylaan en de Apenrots. Er zit nog een kaartje bij met een mooie wens: "Een bosje tulpen in bijzondere tijden om u een hart onder de riem te steken en positief te blijven. Blijf binnen, blijf gezond! Namens de hele Strawinskylaan, Philippine Hoyng."

Wat leuk toch. Maakt mijn hele week goed! En ook omdat een hoop mensen toch inmiddels al even binnen zitten en de kwekers het heel moeilijk hebben omdat zij hun bloemen niet kunnen verkopen.

Philippine kwam op de Facebookpagina 'Help de kwekers' diverse berichten tegen van kwekers die hun deuren opzetten voor particulieren om te komen kopen. Zij boden daar onder andere tulpen voor een zachte prijs aan, omdat die anders worden weggegooid.

In de groepsapp van de Strawinskylaan werd dit voorstel gedaan en kreeg het heel veel positieve reacties. Vervolgens werd aan iedereen een tikkie gestuurd om het geld bij elkaar te krijgen. Op weg naar de tulpen. Met een tikkie betaal je snel een rondje op een terras met zijn allen, maar je kunt er ook een leuk doel mee steunen, hier dus een tulpentikkie uitdelen. Bij kwekerij van der Hulst, 'HulstFlowers', in Noordwijkerhout werden 300 bossen tulpen gekocht.

In de Strawinskylaan stonden de buurtkindjes en hun ouders al klaar om de bosjes per stuk in een zakje te doen met een briefje, zodat het makkelijk kon worden rondgebracht en op anderhalve meter afstand. Een aantal buurtgenoten heeft de tasjes aan de voordeuren gehangen en aangebeld,

De reacties waren overweldigend. Veel leuke telefoontjes, sms-berichtjes, foto's en kaartjes kwamen binnen als bedankje. De actie wordt enorm gewaardeerd door iedereen. Van een aantal bewoners van de Offenbachlaan kreeg Philippine een CD met onder meer 'der Feuervogel' om door te geven onder de bewoners van de Strawinskylaan en ze een beetje op te fleuren!

Ton van den Brink

Foto aangeleverd

KOOP LOKAAL

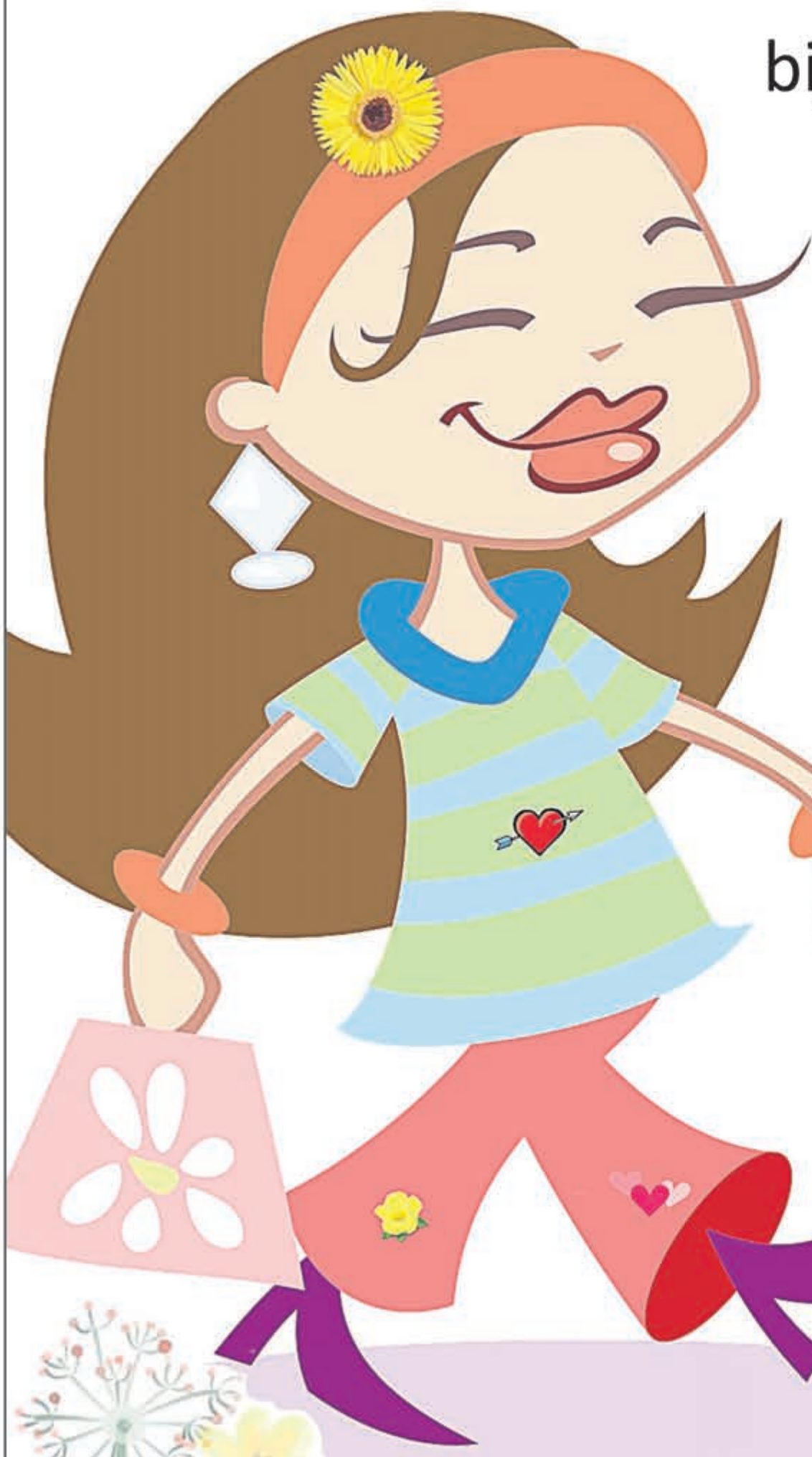

bij een Heemsteedse winkel of maak gebruik van hun extra service.

Vele ondernemers hebben een bezorgservice, private shopping of een webwinkel.

Zie voor meer info wch.nl

HEEMSTEDE

RAADHUISSTRAAT & BINNENWEG

Coronacrisis: Linnaeushof stelt opening speelseizoen voor het eerst in 57 jaar uit

Bennebroek - Al sinds 1963 is het een vast gegeven dat Linnaeushof de poorten eind maart of begin april weer opent voor een nieuw speelseizoen. Dit jaar kan dat voor het eerst in de geschiedenis niet doorgaan in verband met de gevolgen van de coronacrisis.
Op woensdag 1 april was de opening gepland voor speelseizoen 2020. Tot voor kort werd er door Linnaeushof nog benadrukt dat het geen grap was. Het is nog onzeker wanneer de grootste speeltuin van Europa weer open kan gaan.
Linnaeushof adviseert bezoekers om de website in de gaten te houden voor verdere berichtgeving. Er is een aparte pagina waarop antwoord gegeven wordt op veel gestelde vragen naar aanleiding van het coronavirus: www.linnaeushof.nl/blog/coronavirus/.

Noord-Holland ziet af van plan Duinpolderweg

Regio - Op woensdag 25 maart heeft de stuurgroep Duinpolderweg vergaderd over het besluit van de provincie Noord-Holland over de Duinpolderweg. De provincie Noord-Holland heeft in de Stuurgroep Duinpolderweg laten weten van plan te zijn om uitsluitend verder te gaan met de opwaardering van de (Nieuwe) Bennebroekerweg in de gemeente Haarlemmermeer. Die opwaardering is noodzakelijk vanwege de woningbouwplannen van Haarlemmermeer.

De andere delen van de Duinpolderwegroute worden niet door Noord-Holland uitgevoerd. Noord-Holland zet voor de bereikbaarheid in de grensstreek inop verbetering van het openbaar vervoer en de fietspaden.
De provincie wil dus uitsluitend de (Nieuwe) Bennebroekerweg tussen de A4 en de N205 opwaarderen. De rest van de Duinpolderwegroute wordt niet uitgevoerd: de doortrekking tot aan de Haarlemmerstraat (N208), de randweg bij Zwaanshoek en de randweg A44-Lisse.

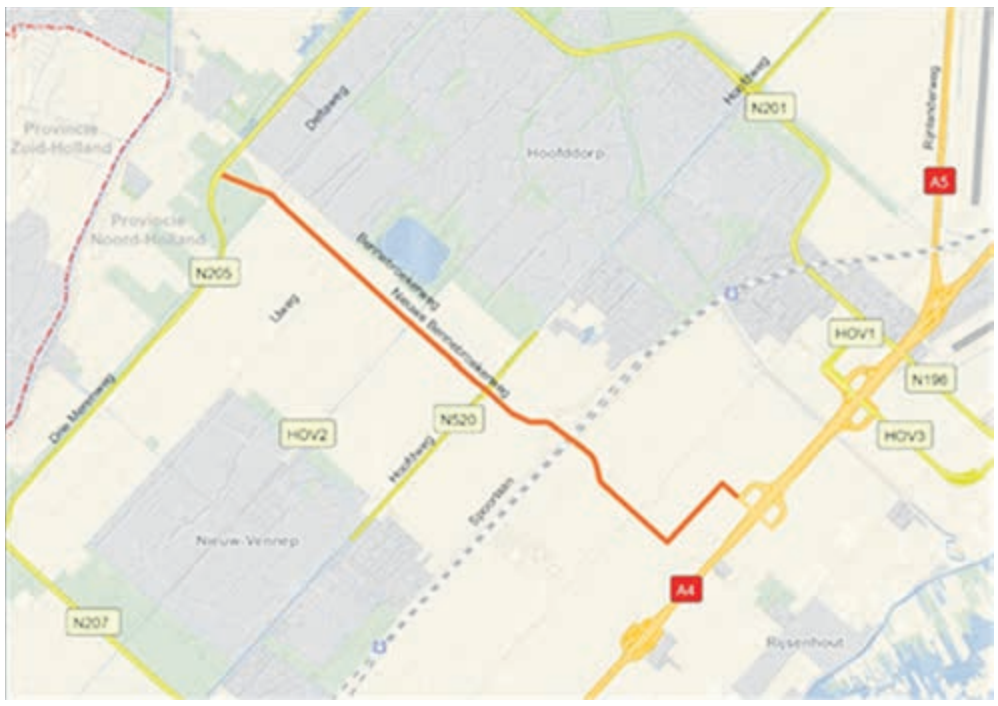

Tracé (Nieuwe) Bennebroekerweg, A5 tot aan de N205d (afbeelding aangeleverd door provincie Noord-Holland).

Dit is de concrete uitwerking van het coalitieakkoord van de provincie Noord-Holland, Duurzaam Doorpakken! dat de nadruk legt op bereikbaarheid per openbaar vervoer en fiets in de regio.

Gedeputeerde Bereikbaarheid en Mobiliteit, Jeroen Olthof: "Wij willen hiermee duidelijkheid bieden aan de inwoners en onze stuurgroeppartners, met wie wij graag in gesprek blijven over de bereikbaarheid in het grensgebied van Noord- en Zuid-Holland."

Het voorgenomen besluit over de (Nieuwe) Bennebroekerweg wordt nog voorgelegd aan Provinciale Staten. Daarna maken de Noord-Hollandse partners (gemeente Haarlemmermeer, Vervoerregio Amsterdam en provincie Noord-Holland) afspraken over financiering en projectleiding.

Buitenplaats Elswout hanteert tijdelijk openingstijden

Overveen - Veel mensen zoeken nu de natuur op. Het is lente en vanwege het Coronavirus willen veel mensen toch even een frisse neus halen. De natuur is uitnodigend en rustgevend, zeker in deze periode. De natuur is in deze tijd extra kwetsbaar. Daarom kiest Staatsbosbeheer ervoor om openingstijden te hanteren. Buitenplaats Elswout aan de Elswoutslaan 14 in Overveen is vanaf maandag 30 maart toegankelijk van 07:30 tot 19:30 zolang als Staatsbosbeheer het nodig acht. Staatsbosbeheer kiest voor deze maatregel om de rust te behouden en zorg te dragen voor de unieke natuurwaarden van de buitenplaats.
Het broedseizoen is begonnen. Om dieren niet te verstoren vragen we u op de paden te blijven en honden aangelijnd te houden. Buitenplaats Elswout is geen stadspark of speeltuin. Het is een plek voor een wandeling of om op de picknickweides van de voorjaarszon te genieten. Geen plek voor harde muziek, loslopende honden of een hardloopronde. Staatsbosbeheer houdt vanwege de drukte meer toezicht. De toegangsregels van Elswout zijn te vinden in en rond het poortgebouw. Iedereen blijft van harte welkom op Buitenplaats Elswout en in de gebieden van Staatsbosbeheer. Staatsbosbeheer vraagt haar bezoekers zich te houden aan de richtlijnen van het RIVM en drukke momenten in de gebieden te vermijden.
Meer informatie op: www.staatsbosbeheer.nl.

Foto via Boswachtersblog Staatsbosbeheer

Werkzaamheden ProRail in Heemstede

Heemstede - Van woensdag 8 april 23 uur tot en met donderdag 9 april 6 uur en van woensdag 15 april 22 uur tot en donderdag 16 april 6 uur, voert ProRail werkzaamheden uit aan het spoor in Heemstede. Deze werkzaamheden kunnen geluidshinder en trillingen voor de omwonenden veroorzaken.
Meer informatie op: www.prorail.nl.

Hoe ervaart u de coronacrisis?

Heemstede - Er is geen ontkomen aan de genomen regeringsmaatregelen om het coronavirus te beteugelen. Dit heeft grote impact, ook voor het dagelijks leven in Heemstede. Hoe beheerst de coronacrisis eigenlijk uw dagelijks leven? Hoe werkt u bijvoorbeeld thuis, hoe doet u boodschappen en hoe gaat u om met school of kinderopvang? Of hoe helpt u bijvoorbeeld kwetsbaren in de samenleving? Hoe vindt u troost en gaat u om met eenzaamheid?

De Heemsteder wil uw ervaringen graag vernemen. U kunt uw ervaring beschrijven in maximaal 300 woorden en als lezerspost mailen (zie ook onze colofon) naar redactie@heemsteder.nl. Mits de ruimte in de krant het toelaat, nemen we inzendingen in de krant op. R. Ramakers uit Heemstede stuurde onderstaande lezerspost alvast als aanzet en idee naar de redactie.

LEZERSPOST

Corona 70-plus winkeluurtje

Het is vandaag maandag 23 maart 2020, de dag waarop 'mijn' supermarkt voor het eerst om 07.00 uur de deuren opent in plaats van gebruikelijk om 08.00 uur. Vanaf vandaag een vroeg coronawinkeluurtje alleen voor 70-plussers. Een mooi voorbeeld van positieve leeftijdsdiscriminatie, al wordt dat op deze wijze lang niet door elke oudere in deze leeftijdscategorie gewaardeerd. Ik kan mij er iets bij voorstellen want niet alle in corona verband kwetsbare ouderen zijn op zich ook vitale ouderen.

Hoewel nog een paar minuten te gaan tot de aangekondigde openingstijd van 07.00 uur ben ik buiten voor de supermarkt de enige aanwezige, de deur is nog dicht en binnen zie ik nog geen activiteiten. Ik word echter niet teleurgesteld en even later gaat de winkeldeur open. Een hartelijk welkom – 'fijn dat u er bent' – door de bedrijfsleider. Al met al een onwennige situatie, ik heb de hele supermarkt voor mij alleen.

Ondanks dit gegeven is het heel plezierig te ervaren dat er - met de nodige voorzorgmaatregelen - veilig en ontspannen in de supermarkt gewinkeld kan worden. Ik hoef mij er niet van bewust te zijn anderhalve meter afstand te moeten houden tot andere klanten want die zijn er tot mijn verbazing nog niet. Mijn gedachten gaan een beetje met mij op de loop en beeldt mij in dat ik 1 minuut gratis winkelen heb gewonnen….waar zou ik mijn winkelwagentje mee vullen? Het binnen komen van twee andere 70-plus klanten doet mij weer met beide benen op de grond staan. Mooi dat het Corona 70-plus winkeluurtje er is, nog mooier als het er straks niet meer is.

R. Ramakers, Heemstede

Hartstichting onderzoekt hartschade coronavirus

Regio - Hart- en vaatpatiënten kunnen ernstig ziek worden door het coronavirus en lopen meer kans om eraan te overlijden, stelt de Hartstichting in een persbericht. Maar ook bij gezonde mensen kan het virus klachten en schade aan het hart veroorzaken. Het is nog niet bekend hoe artsen deze patiënten het beste kunnen behandelen.
Er is dringend meer informatie nodig. Daarom is een registratie opgezet, die de Hartstichting mede heeft mogelijk gemaakt. Door gegevens te analyseren van patiënten die nu in het ziekenhuis liggen, krijgen artsen snel duidelijkheid over de beste behandeling.
De behandeling van COVID-19-patiënten met hart- en vaatziekten moet dringend verbeterd worden. Cardiologen hebben daarom een aanvulling gemaakt op de reeds bestaande registratie van de WHO (Wereldgezondheidsorganisatie). De opgerichte registratie maakt het mogelijk om deze patiënten en het verloop van de ziekte te volgen en dit te koppelen aan hun testuitslagen, complicaties en de gebruikte medicatie. Door deze gegevens te analyseren, krijgen artsen snel duidelijkheid over de beste behandeling.

36 van de 71 Nederlandse ziekenhuizen hebben al interesse getoond voor de registratie. Ook internationaal is er belangstelling voor. Het doel is om de registratie te koppelen aan de bestaande Nederlandse Hart Registratie (NHR), zodat artsen ook na ontslag uit het ziekenhuis kunnen volgen hoe het met de patiënt gaat.

Dit initiatief is een samenwerking van de Nederlandse Vereniging voor Cardiologie (NVVC), Werkgroep Cardiologische Centra Nederland (WCN), Nederlandse Hart Registratie (NHR), Netherlands Heart Institute (NL-HI), patiëntenvereniging Harteraad en de Hartstichting.
Zij vormen een onderdeel van de in totaal vijftien onderzoeks- en zorgorganisaties die hun krachten hebben gebundeld in de Dutch CardioVascular Alliance (DCVA). Die werken samen en brengen geld bij elkaar om oplossingen voor hart- en vaatziekten te versnellen.

Start nieuw project Havenzon-I

Heemstede - Maandag 30 maart startte de aanleg van het nieuwste project van lokale zonne-coöperatie Zon op Heemstede, te weten Havenzon-I. Het betreft het dak van ondernemersechtpaar Conny en Han van 't Hooft en zij zijn daarmee de eerste ondernemers op het Heemsteedse bedrijventerrein dat hun dak ter beschikking stelt aan de coöperatie. Meer informatie op: https://zonopheemstede.nl/project-havenzon-1-in-voorbereiding/

Chef René Haak aan het werk (foto aangeleverd door Landgoed Groenendaal).

Landgoed Groenendaal biedt culinair thuisdineren en koffie-to-go aan

Heemstede - Een restaurantbezoek is op dit moment door de coronamaatregelen tijdelijk niet mogelijk. Dat geldt ook voor gerenommeerd Landgoed Groenendaal. In zo'n geval brengt de chef-kok René Haak van Landgoed Groenendaal de culinaire sferen dan toch gewoon bij je thuis? Lekker en makkelijk. Eigenaar Hein Uitendaal vertelt hoe dat in zijn werk gaat.

Hein Uitendaal: "Ook wij worden natuurlijk geraakt door de afgekondigde coronamaatregelen, daar ontkom je niet aan. Het verdrietigst vinden wij dit uiteraard voor onze bruidsparen en de mensen die familiebijeenkomsten zoals verjaardagen en andere jubilea bij ons geboekt hebben. En natuurlijk ook voor onze vaste gasten die ons restaurant bijna wekelijks bezoeken.

Daarom hebben we LG @Home geïntroduceerd. Dit houdt in dat Chef René Haak en zijn brigade zes dagen per week acht heerlijke gerechten koken waarmee je zelf een tweegangenmenu van 24 euro of een driegangenmenu van 29 euro kunt samenstellen. Altijd vers bereid met de mooiste ingrediënten. De gerechten zijn vrijwel kant-en-klaar en hoeven uitsluitend verwarmd te worden. Het menu is te vinden op: www.landgoedgroenendaal.nl en in onze advertentie in de Heemsteder. We verzorgen op verzoek ook bijpassende wijnen. Bestellen kan van dinsdag t/m zondag, per mail via: info@landgoedgroenendaal.nl of telefonisch tussen 10.00-16.00 uur via 023 528 1555. De bestelling kan tussen 12.00 en 17.00 uur opgehaald worden op ons adres Groenendaal 3 in Heemstede, maar indien gewenst bezorgen we voor een meerprijs van 5 euro ook in Heemstede en Bennebroek aan huis. Als je twijfelt of we ergens bezorgen, kun je ons altijd even bellen. Er komt ook nog een speciaal paasmenu voor thuis.

Populaire kreeftenbisque en vis bij de slager

Dit thuismenu wisselt wekelijks op woensdag. Eén gerecht blijft echter steeds op de kaart staan: de kreeftenbisque. Dat is een ontzettend populair gerecht en eigenlijk de 'signature' van chefkok René Haak. Het gebeurde wel eens dat gasten in ons restaurant de bisque hadden gegeten en vroegen of ze een beetje mee naar huis konden krijgen. Ook leuk om te vermelden is dat ons vishoofdgerecht dagelijks een mooi plekje krijgt in het smakelijke assortiment van Keurslager Peter van der Geest in de Heemsteedse Raadhuisstraat 94. Dat vinden we een heel sympathiek gebaar van Peter en Janine!

Spareribs

Buiten het menu om zijn ook chef's befaamde LaLaLaLekkere spareribs te bestellen voor 21,50 euro. Inclusief huisgemaakte barbecuesaus, gebakken krielaardappeltjes en coleslaw op z'n Groenendaals.

Koffie-to-go

Natuurlijk is het bezoek door de coronamaatregelen voor het wandelbos Groenendaal ook beperkt. We hebben voor de snelle bezoekers die een frisse neus halen of hun hond uitlaten buiten een koffie-to-go-bar neergezet. Aangevuld met bijvoorbeeld onze macarons en huisgemaakte brownies waarvan je kunt genieten. We houden ons natuurlijk wel aan de opgestelde richtlijnen.

'Vide grenier'

De charmante Franse term voor rommelmarkt is 'vide grenier'. En dat is precies wat wij gedaan hebben; de zolder van het koetshuis leeggehaald. De mooiste items uit 100 jaar Groenendaal hebben we verzameld in de Verweyzaal en verkopen we aan de liefhebbers", aldus Hein Uitendaal.

Bart Jonker

Winterbediening bruggen en sluizen verlengd vanwege coronavirus

Regio - De provincie Noord-Holland houdt tot nader orde de winterbediening voor bruggen en sluizen aan. Normaal start op 1 april het vaarseizoen. Dat is dan ook het moment waarop de zomerbediening hoort in te gaan, maar dat stelt de provincie uit vanwege het coronavirus. Reden hiervoor is om beschikbare capaciteit van de bediening te richten op de beroepsvaart (een van de vitale processen). De winterbediening geldt voor alle vaarwegen waar de provincie Noord-Holland beheerder van is, met uitzondering van het Noordhollandsch Kanaal van Alkmaar tot en met Den Helder.

Foto aangeleverd door provincie Noord-Holland

Ondanks alle maatregelen die getroffen worden om verspreiding van het Coronavirus tegen te gaan, houdt de provincie er rekening mee dat ook medewerkers die de bruggen en sluizen bedienen thuis komen te zitten met (lichte) klachten. Door de winterregeling te verlengen kan de bediening voor de beroepsvaart geborgd worden, ook met minder personeel. Recreatievaart kan binnen de vastgestelde tijden en regelingen varen, met in achtneming van de RIVM maatregelen.

Het is nog niet bekend wanneer de zomerbediening ingaat. Dat maakt de provincie minimaal twee weken van te voren bekend.

Ook voor de bediening van bruggen en sluizen is het belangrijk om conform de RIVM maatregelen te werken. Daarom wordt bij de centrale bedienposten minimaal 1,5 meter afstand gehouden. Op lokaal bediende bruggen werkt de bedienaar alleen.

De werkplek wordt na iedere dienst gereinigd en de aflossing van de dienst vindt buiten plaats, op gepaste afstand.

Met vragen kunnen (vaar)weggebruikers en omwonende contact opnemen met het servicepunt van de provincie bereikbaar via 0800 - 0200 600 (gratis), of per mail: servicepunt@noord-holland.nl.

Bekijk: www.vaarweginformatie.nl voor de meest actuele informatie en de beschikbaarheid van alle vaarwegen in Nederland

Praktijk Deen Fysiotherapie ook tot uw dienst tijdens de coronacrisis

Heemstede - In verband met besmettingsgevaar, mogen de therapeuten van Praktijk Deen geen face- to-face behandelingen meer uitvoeren.

Dit vraagt om een andere manier van begeleiding bij klachten. Gelukkig heeft Praktijk Deen de afgelopen jaren geïnvesteerd in behandeling op afstand, zodat zij u ook in deze tijd professioneel kunnen behandelen bij klachten van het bewegingsapparaat.

Als u vragen heeft, diagnostiek of een behandeling wilt, kunt u contact opnemen. Dit kan middels een vrijblijvend eerste contact, of door een uitgebreider consult dat vergoed kan worden door de verzekeraar.

Praktijk Deen heeft de specialisten die u graag helpen om van uw klacht af te komen of met revalideren de komende maanden. Ook bij vragen over conditie of voor trainingsschema's, kunt u contact opnemen. De praktijk heeft alle trainingsvideo's voor u beschikbaar gesteld via: www.youtube.nl met zoekterm Thuis fit blijven, Praktijk Deen.

Tel.: 023-5285677 of 023-5293919 op iedere werkdag, tussen 9 uur en 17 uur.

E-mail: info@praktijkdeen.nl of via whatsApp: 023-5293919. Meer informatie op: www.praktijkdeen.nl.

Marieke Heilbron wordt nieuwe directeur-bestuurder van Elan Wonen

Heemstede - Per 1 mei treedt Marieke Heilbron in dienst als de nieuwe directeur-bestuurder van Elan Wonen. Heilbron volgt Ben Pluijmers op die het afgelopen halfjaar als interim-bestuurder leiding gaf aan de woningcorporatie uit Haarlem en Heemstede.

Heilbron (44) is zeer ervaren in de wereld van woningcorporaties. Zij werkte de afgelopen vier jaar als Manager Wonen bij woningcorporatie Bo-Ex in Utrecht. Voor deze periode vervulde ze dezelfde functie bij Woningstichting Leusden. Ook was ze werkzaam bij woningcorporatie de Alliantie.

Heilbron: "Ik kijk ernaar uit om te starten bij Elan Wonen. Mijn ervaring, kennis en ideeën wil ik inzetten om samen met alle collega's, onze huurders en partners van Elan Wonen te werken aan betaalbaar, leefbaar en duurzaam wonen in Haarlem en Heemstede."

Christine van den Berg, voorzitter van de Raad van Commissarissen van Elan Wonen: "We zijn heel blij met de komst van Marieke. Met haar ruime ervaring bij diverse woningcorporaties kan zij verder bouwen aan de mooie strategische positie van Elan Wonen die in de afgelopen jaren in Haarlem en Heemstede is opgebouwd."

Elan Wonen is een ondernemende woningcorporatie die zo'n 7.000 woningen beheert in Haarlem en Heemstede. Elan Wonen biedt betaalbare woningen voor mensen die in aanmerking komen voor een sociale huurwoning.

Marieke Heilbron (foto: Ivo Vrancken).

Beeldschone en aangrijpende jeugdherinneringen

Boekentip Boekhandel Blokker: 'Winterwater' van Lex Paleaux

Heemstede - 'Winterwater' van Lex Paleaux speelt zich af in het Friesland van de jaren tachtig en negentig. In dit fictieve drama op basis van feiten volgen we Lexje, een eigenzinnig kind dat vol verwondering kijkt naar de wereld om zich heen. Gedurende een korte wandeling, naar en door zijn huis, krijgen we inzage in de jeugdjaren van Lex. Hoogte- en dieptepunten volgen elkaar op om de lezer uiteindelijk naar het plaats delict te leiden.

Lex Paleaux (1977) is een Haarlemse schrijver van Friese komaf. Met het schrijven van scripts voor diverse tv-series, korte films en theater ontwikkelde hij een originele, visuele schrijfwijze. Paleaux neemt de lezer bij de hand en geeft hem in zijn ongekende stijl toegang tot de wereld in zijn hoofd. Winterwater is zijn romandebuut.

Arno Koek van Boekhandel Blokker: 'Ik was geraakt door dit bijzondere romandebuut van Paleaux. Hoe verder je in zijn herinneringen komt hoe aangrijpender deze verhalen worden. Dat doet hij in een heldere stijl en de toon is trefzeker. Een echte lokale held!"

Weekmarkt in Heemstede gaat door in aangepaste vorm

Heemstede - De gemeente Heemstede laat weten dat de markt op de Valkenburgerlaan per woensdag 1 april tot nader bericht in aangepaste vorm weer doorgaat.

Vereist is dat de kraamhouders en bezoekers de afstand van 1,5 meter kunnen naleven. Samen met de marktcommissie is daarom gekeken naar een inrichting die daarvoor zorgt.

In plaats van twee rijen komt er nog maar één rij kramen. De bloemen- en plantenstallen krijgen een plek op het Raadhuisplein.

Met de nieuwe opstelling en aanvullende maatregelen om de 1,5 meter afstand te kunnen waarborgen en waar nodig handhaven via de aangescherpte noodverordening, kan de markt nu wel weer plaatsvinden.

Beeld: archief stockfoto

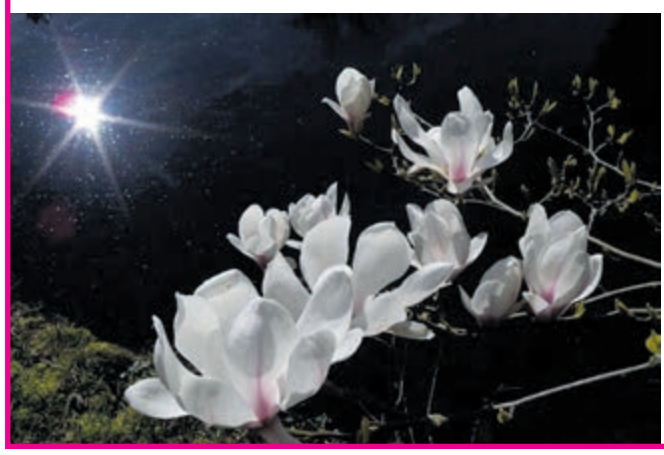

Lente in Heemstede aan de Herfstlaan

Heemstede - Afgelopen weekend waren het mooie zonnige lentedagen. Marenka Groenhuijzen ging met de camera op pad en legde de prachtig getooide en bloeiende magnolia vast in de Herfstlaan. Het kleur- en lichtspel leverde deze spectaculaire foto's op.
De magnoliafoto met de smalle bladeren wordt stermagnolia genoemd.

Foto's: Marenka Groenhuijzen

Swim to Fight Cancer Haarlem naar 2021

Regio - Swim to Fight Cancer, het openwater zwemevent in hartje Haarlem dat op 6 september zou worden gehouden, is in verband met de coronapandemie verplaatst naar 2021.

Foto: Marloes Kaal

Swim to Fight Cancer Haarlem 2020 kende een vliegende start. In slechts enkele weken tijd hebben bijna 100 zwemmers zich aangemeld voor fondsenwervende zwemevent en werd er al ruim € 20.000,- ingezameld voor wetenschappelijk kankeronderzoek en preventie via KWF Kankerbestrijding. De organisatie heeft echter gekozen voor verplaatsing naar volgend jaar.

Voorzitter Margot Span van Swim to Fight Cancer Haarlem: "In september zouden weer honderden Haarlemmers het Spaarne in springen om zo veel mogelijk geld in te zamelen voor sneller en beter kankeronderzoek. Wij voelen ons echter op dit moment niet prettig bij het actief werven voor ons doel en we willen dat ook niet van onze deelnemers vragen.

Hoewel 6 september nog ver is en de genomen maatregelen voor grote evenementen voorlopig tot 1 juni a.s. gelden, hebben wij toch besloten om ons mooie evenement naar 2021 te verplaatsen. Mensen én bedrijven zullen immers nog lang de naschokken voelen van de coronapandemie. Voor eenieder zal de focus nu liggen op hoe je ná de crisis weer alles op de rit gaat krijgen."

De deelname van ingeschreven deelnemers blijft staan voor de nieuwe datum in 2021. Reeds ingezamelde donaties blijven staan en gaan naar de gealloceerde onderzoeken van Fight cancer voor KWF Kankerbestrijding.

Meer informatie is te vinden op https://haarlem.swimtofightcancer.nl.

Start vooronderzoek restauratie van Haarlemse Van der Vinne kunstkamer

Regio - Vanaf eind maart 2020 start het restauratie-onderzoek van een uitzonderlijk Haarlems interieur: de Van der Vinne kunstkamer in het historische pand Gedempte Oude Gracht 90-92.

De grote achterkamer uit 1776 bevat een uniek ensemble met een bijzondere betimmering, een fraai stucplafond en 12 beschilderde wandbespanningen van de Haarlemse schilder Vincent van der Vinne (1736-1811). Dit waardevolle interieur dat in slechte conditie verkeert, wordt de komende maanden nauwkeurig onder de loep genomen.

De kunstkamer was lange tijd het middelpunt van het kunst- en culturele leven in Haarlem. Hier vonden concerten, debatten en lezingen plaats en vanuit deze kamer werden initiatieven gestart zoals de oprichting van de nu nog bestaande Teylers Stichting en de kunstenaarsvereniging Kunst Zij Ons Doel. In een zijkamer van de kunstkamer schreef Nicolaas Beets zijn beroemde Camera Obscura.

De beschilderde wandbespanningen tonen onder andere allegorische voorstellingen van de vier seizoenen, jachttaferelen en bloemstillevens met dieren zoals een slak en eekhoorn.

Annefloor Schlotter en Julia van Velzen zullen dit vooronderzoek ten behoeve van de toekomstige restauratie gaan uitvoeren. Van Velsen, studente aan de opleiding Conservering en Restauratie van de Universiteit Amsterdam, zal tijdens dit project de kneepjes van het vak gaan leren onder begeleiding van Annefloor Schlotter, een zeer ervaren Haarlemse kleuronderzoeker en restaurator van schilderingen in historische interieurs. Samen zullen zij de conditie van de gehavende wandbespanningen in kaart brengen en kleuronderzoek verrichten op de betimmering en het stucplafond.
Het onderzoek moet ook inzicht geven in de totale kosten van de restauratie.

De Van der Vinne kunstkamer is volgens Eloy Koldeweij, senior interieurspecialist bij de Rijksdienst voor het Cultureel Erfgoed, zeer bijzonder. ''Soortgelijke grote wandvullende allegorische voorstellingen kennen we nergens anders in ons land, en ook de 18deeeuwse schuifconstructies aan beide zijden van de schouw zijn uniek.
Met beide schuifmechanismes kunnen de twee grote bespanningen op ingenieuze wijze omhoog geschoven worden waardoor de beide kasten –wellicht bedsteden– geopend kunnen worden."

In de loop van de bijna 250 jaar heeft de kamer diverse bestemmingen gehad. De familie Tjeenk Willink die lange tijd het huis bewoonde had in de kunstkamer hun woonkamer ingericht en de werknemers van de drukkerij Erven Loosjes gebruikten de kunstkamer als schaftlokaal. De kunstkamer is niet geheel ongeschonden de tijd doorgekomen.

Mike van Duivenboden: "Wij zijn één van de beschilderde deuren kwijt die ca 50 jaar geleden nog aanwezig was. Als iemand weet waar de deur gebleven is, dan zou het geweldig zijn als deze persoon met mij contact wil opnemen. Het is een groot verlies als deze deur echt verloren is gegaan".

Wind en matige vorst verhogen brandrisico rietgedekte woningen

Heemstede/regio - Een straffe oostenwind in combinatie met veel zonneschijn bepaalt al een aantal dagen het weerbeeld. Dit fraaie lenteweer brengt echter ook risico's met zich mee. In deze tijd van het jaar drogen rieten daken snel uit door de combinatie van zon, wind en vorst. Het risico op een woningbrand is dan levensgroot.

Juist nu iedereen vanwege het coronavirus veel binnen zit, is de verleiding groot om gezellig de houtkachel of haard aan te steken. Verzekeraar Univé waarschuwt in een persbericht bewoners van woningen met rietgedekte daken en geeft het dringende advies om de komende tijd de houtgestookte haarden en kachels niet te gebruiken.

Code rood voor gortdroge daken
Bij droogte, een krachtige en schrale oostenwind of lage luchtvochtigheid droogt het riet uit en wordt het risico op brand groter. Het kleinste vonkje kan dan al tot grote problemen leiden. Juist nu het stookseizoen al een tijdje duurt, is door roetvorming in de schoorsteen de kans op vonken groter.

Manager Verzekeringsbedrijf Erik Dokter bij Univé kent de problematiek maar al te goed: 'Een droog rieten dak reageert ongeveer hetzelfde als een handjevol droog gras. Eén vonkje erbij en voordat je het weet staat het in lichterlaaie. Dan is er maar één goede raad: bij deze weersomstandigheden gewoon niet stoken.'

Jaarlijks tientallen schoorsteenbranden
Volgens Brandweer Nederland is het gebruik van de haard in bijna één op de vier gevallen de oorzaak van een brand. In 87 procent van deze gevallen gaat het om een schoorsteenbrand, waarvoor de blusdienst jaarlijks ruim 2.000 keer uitrukt in Nederland. Alleen al het afgelopen weekend brak op de Veluwe bij drie rietgedekte woningen brand uit die was veroorzaakt door de schoorsteen. Bij Univé zijn ruim 5.000 rietgedekte woningen verzekerd. Ongeveer de helft daarvan heeft een houtkachel of haard. Jaarlijks vindt minimaal een tiental schoorsteenbranden plaats bij rietgedekte woningen die verzekerd zijn bij Univé. Onderzoek laat zien dat bij veel branden van rieten daken met als oorzaak houtkachel of haard, de drie voorgaande dagen er geen regen was gevallen.

Voorkomen van risico's
Hoe voorkom je een schoorsteenbrand? Het is sowieso verstandig om voor aanvang van het stookseizoen de schoorsteen te laten vegen en de vonkenvanger schoon te laten maken. Een vonkenvanger, die voor rieten daken verplicht wordt gesteld om verzekerd te zijn tegen brandschade, voorkomt dat vonken vanuit het rookkanaal op het rieten dak terecht komen. Daarnaast is het verstandig om regelmatig de schoorsteen te laten inspecteren op scheurvorming (bij stenen schoorstenen) of roest (bij metalen schoorstenen).

Stookhulp
Univé helpt haar leden bij het voorkomen van risico's en het beperken van schade. In geval van de schoorsteenbranden wordt daarvoor in een aantal regio's een preventie-adviseur ingezet. Hij geeft gerichte preventietips en dat geeft bewoners extra zekerheid en de geruststelling dat hun kostbare woning goed beschermd is tegen brand.

Preventietips voor woningen met een rieten dak
- Stook alleen droog onbehandeld hout
- Stook niet bij windstil, mistig weer of een langere periode van droog vriezend weer met een gure oostenwind
- Controleer regelmatig het vuur en de rook uit de schoorsteen
- Laat een houtvuur vanzelf uitbranden en zorg voor toezicht of doof het met zand of zout
- Zorg dat de vonkenvanger schoon is
- Zorg voor voldoende rookmelders
- Laat het kanaal minimaal éénns per jaar vegen, en laat het eenmaal per 5 jaar inspecteren.

Foto aangeleverd door Univé

Wunderkammer bij Galerie Année

Haarlem - Galerie Année aan de Gedempte Oude Gracht in Haarlem toont 'Wunderkammer' Hier is onder meer werk te zien van Peter de Graaff met 'Men at work', Marijke Gémessy met 'Yes she can can', Corjan Nodelijk met 'Ponscho', Ton Mertens met 'Mebododo' en Hans van der Weijden met 'ZeeZeeZee'.

In de 16de en 17de eeuwse Wunderkammer, ook wel rariteitenkabinetten genoemd, werden allerlei curiosa van uiteenlopende aard verzameld in een speciale kamer of kast. Het oogmerk van deze Wunderkammer was niet wetenschappelijk.

Naast een vorm van entertainment was een Wunderkammer vooral een poging van de eigenaar om zijn wereldbeeld te weerspiegelen in een theater van eigenaardigheden.

Heemstede

Klankbordgroep Wmo
(Wet maatschappelijke ondersteuning)

Heemstede zoekt een nieuw lid

De Wmo-klankbordgroep, bestaande uit 8 leden, denkt mee over het Wmo-beleid en geeft het college van burgemeester en wethouders en de gemeenteraad hierover advies.
De klankbordgroepleden onderhouden actief contacten met burgers die op Wmo-voorzieningen zijn aangewezen. Dit zijn bijvoorbeeld ouderen met beperkingen, maar ook mensen met verstandelijke, psychische en/of lichamelijke beperkingen. Klankbordgroepleden volgen actief de ontwikkelingen op dit terrein en overleggen ad hoc met andere Wmo-raden in de regio.

De klankbordgroep zoekt een **nieuw lid** met kennis en ervaring betreffende de situatie van mensen met een lichamelijke beperking en/of chronische ziekte. De persoon die dit aandachtsgebied nu behartigt, vertrekt na zich vele jaren actief te hebben ingezet.

Wat is de Wmo?
Het doel van de Wet maatschappelijke ondersteuning (Wmo) is dat iedereen kan (blijven) meedoen in de maatschappij, al of niet geholpen door zijn netwerk (vrienden, familie of bekenden). Om dit te bereiken heeft de gemeente op grond van de Wmo de taak de zelfredzaamheid en de maatschappelijke participatie van mensen te bevorderen. Daarbij is er nadrukkelijk aandacht voor mantelzorgers en vrijwilligers. Waar nodig worden maatwerkvoorzieningen verstrekt.

Werkwijze en tijdsbeslag
Over het Wmo-beleid en de -uitvoering kunnen burgers via de Wmo-klankbordgroep meedenken en meepraten. De klankbordgroep adviseert de gemeente over de Wmo vanuit het perspectief van de burger.
Leden van de Wmo-klankbordgroep werken op vrijwillige basis en overleggen 6 tot 8 maal per jaar of zoveel vaker als nodig met de gemeente. Dit overleg heeft een informeel karakter. Hierdoor is de klankbordgroep ook betrokken bij de beleidsvorming. Wanneer gewenst geeft de Wmo-klankbordgroep (schriftelijk) advies aan het college en/of de raad. Daarnaast brengen leden van de klankbordgroep werkbezoeken aan WMO voorzieningen.

We zoeken en vragen:
We zoeken versterking van de klankbordgroep met 1 nieuw lid.
Wij nodigen kandidaten die in Heemstede wonen uit te reageren, indien zij beschikken over een goed netwerk voor het opvangen van signalen uit de samenleving, en betrokken zijn bij en/of ervaring hebben met:
- mensen met een chronische ziekte en/of lichamelijke beperking.
  Indicatie tijdsinzet: 2 dagdelen per maand.

NB: Het lidmaatschap van de Klankbordgroep Wmo Heemstede is niet verenigbaar met:
* het lidmaatschap van de gemeenteraad of het college; -
* het beroepsmatig werkzaam zijn voor instellingen/organisaties die WMO-zorg aanbieden;
* andere conflicterende betrekkingen.

Interesse?
Stuur uw mail met motivatie naar de voorzitter van de klankbordgroep, Titia Feldmann: voorzitter@wmoklankbordheemstede.nl

Vermeld daarin ten minste:
- uw naam, adres, telefoonnummer en e-mailadres
- uw leeftijd
- uw motivatie om te reageren op deze oproep

Ook voor nadere informatie kunt u contact opnemen met de voorzitter, telefonisch 06 1071 2107: of per e-mail voorzitter@wmoklankbordheemstede.nl
Reacties graag binnen twee weken na verschijnen van dit blad.
Kennismakingsgesprekken zullen plaatsvinden wanneer de corona-maatregelen dit toelaten.

Te koop:
Damesfiets Gazelle, 3 jaar oud, aluminium frame, 7 versn., trommelrem, anti lek banden €250,-, Loeki fietsje 16"€35,-. Tel. 06-19190385

Te koop:
Nw. elektr. sandwichmaker €15,-. Nw. elektr. reis waterkoker €10,-. Nw. elektr. citerpers €5,-. Nw. silver crest waterkoker €15,-. Tel. 06-21921738

Te koop:
Ronde ijzeren mand (korf) 2 handvaten €35,-, ovale zinken tijl, 75 liter, 2 handvaten €35,-, vuurkorf €20,-, stadsfiets €25,-. Tel. 06-23524668

Giullia&Co heeft bezorgservice en personal shopping service!

Wil je ons graag bezoeken, maar wil je er zeker van zijn dat er geen andere klanten in de winkel zijn?

Dat kan! Maak dan Personal Shop op het tel. 023 - 528 68 15 of stuur een e-mail naar info@giullia.nl.

Indien gewenst/mogelijk zorgen wij dat jouw favoriete verkoopster aanwezig is. Personal Shopping vindt plaats buiten de reguliere openingstijden.

Wil je iets bestellen wij bezorgen GRATIS thuis. Benieuwd naar onze collectie?
Neem een kijkje op www.giullia.nl

GIULLIA & CO
Binnenweg 159A
2101 JH Heemstede
023-528 68 15
www.giullia.nl

MUZIEKWINKEL
STAGE MUSIC SHOP
- muziekinstrumenten
- accessoires
- flightcase-materiaal
- verhuur van geluidsapparatuur

OPEN:
maandag: 13.00-18.00
dinsdag-vrijdag: 10.00-18.00
vrijdag koopavond: 19.00-20.30
zaterdag: 10.00-17.00

Schoolstraat 7 | Aalsmeer
0297-328044
www.stagemusic.nl

Te koop:
Keurig nette zwarte boxspring met hoofdbord, topper en 2 losse matrassen Afm 210x160cm als nw €110,-. Tel. 06-15861445

Gratis afhalen:
Niks te lezen? Grote stapel van het tijdschrift 'Zin'. Tel. 06-16759282

Te koop:
Mooie witte damesfiets Gazelle €225,-. Tel. 023-5294758

Gevraagd:
Houten timmermans werkbank, houten ladenkast, gereedschapskast etc. Tel. 06-22885528

Te koop:
Meisjesfiets 24" velgen terugtraprem. €25,-. Tel. 023-5283009

Te koop:
Keurig nette complete Sparta amazone mamafiets, mt 50 4v. Voor- en achterzitje alles nagekeken, als nw €260,-. Keurig net fietsachterzitje Frame bevestiging €10,-. Tel. 06-27363677

Te koop:
Leren herenjas, kleur zwart, mt. 52, merk Joop, lengte over de knie €50,-. Tel. 06-36424730

Gratis afhalen:
Jute zakken voor een volkstuin. Gevarendriehoek voor een auto. Tel. 023-5366045

Te koop:
Leren/suede heren jas, kleur zwart, mt. 52, merk gimo's €50,-. Tel. 06-36424730

Te koop:
Elektr. grasmaaier wolf als nieuw 75 euro. Vouwfiets fongers, weinig gebruikt klein silver 95 euro. Tel. 023-5287399

Te koop:
Inventum droogstrijkijzer met metalen strijkzool met nonstick laag, 1200 watt. nieuw in originele verpakking €15,-. Tel. 06-51221236

Te koop:
RAG nieuwe gascomfoor, 4-ptits Sanusi met slang €70,-, goed vloerenhout, 30 m2, 22 mm dik, breedt 11 cm €125,-. Tel. 06-41399690

Te koop:
Herenfiets, groot frame €150,-, meisjesfiets, 24 inch €50,-, Zeis €40,-, mountain-bike, 26 inch €50,-, stationsfiets €25,-. Tel. 06-19190385

Te koop:
4x l.m. velg Granada/Scorpio 15" €100,-, 4x Wolfracevelg 14", 5-gaats voor U.S.A. Chevrolet Buick oldsmobile enz. €250,-. Tel. 06-23524668

BEREIK MÉÉR MET EEN ADVERTENTIE ÉN FOLDER!

U bent bij ons aan het juiste huis-aan-huis adres!

Nieuw is de mogelijkheid van een advertentiekoppeling. Tegen een speciaal tarief kunt u in één van onze huis-aan-huis bladen een advertentie plaatsen die verwijst naar uw folder.

Hiermee heeft u een nóg groter bereik voor uw product of bedrijf!

Wij helpen u graag met de juiste keuze van uw mediacampagne.

0251-674433
WWW.VERSPREIDNET.NL INFO@VERSPREIDNET.NL

VERSPREIDNET

GRATIS KABAAL

LET OP! Van elk artikel móet een vraagprijs worden vermeld!
(Doorhalen wat niet van toepassing is)

Te koop/Aangeboden/Gevraagd/Gratis afhalen*

Telefoon: _____ **5**

Deze bon kunt u uitknippen en opsturen aan onderstaande adres:

De Heemsteder
Visserstraat 10 | 1431 GJ Aalsmeer

U kunt uw kabaal ook opgeven via internet: www.heemsteder.nl/kabalen-opgeven

GRATIS KABAALTJES WORDEN GEPLAATST ONDER DE VOLGENDE VOORWAARDEN:
- Van elk artikel moet een vraagprijs worden vermeld
- Géén onroerende goederen, woonruimte of auto's*
- Géén goederen en dergelijke met een waarde boven de € 500,-*
- Géén personeels- of zakenadvertenties*
- Géén werk gevraagd of aangeboden*
- Alléén regionale aanbieders komen in aanmerking voor plaatsing
- Maximaal twee kabaaltjen per week, meer wordt niet geplaatst!
- De uitgever kan zonder kennisgeving het aangeboden kabaaltje weigeren

** Dit zijn commerciele advertenties. Neem contact op met onze verkoopafdeling*

Als uw kabaal niet aan deze voorwaarden voldoet, kiest u voor een betaalkabaal. Kosten daarvoor zijn € 13,- over te maken op: NL57 RABO 013 16 75 850 o.v.v. het aan te bieden of te vragen onderwerp. Afgeven/opsturen kan ook: doe dan de bon met € 13,- in een envelop. Kantooradres: Visserstraat 10, 1431 GJ Aalsmeer.

Corona-update

Wat gebeurde er de afgelopen week?

Regio - De huidige coronamaatregelen worden verlengd, IC-afdelingen raken vol en het aantal doden gaat richting de duizend: corona houdt Nederland in zijn greep. Wekelijks op deze plek een update met de belangrijkste ontwikkelingen van de afgelopen dagen.*

Het coronavirus maakt elke dag meer slachtoffers in Nederland. Sinds 16 maart zijn alle horeca, sportclubs, scholen en kinderopvangcentra gesloten. In eerste instantie tot 6 april, maar inmiddels is bekend geworden dat de coronamaatregelen ook na die datum nog van kracht zullen zijn. Mensen wordt met klem verzocht thuis te blijven en alleen noodzakelijke boodschappen te doen.

'Maatregelen blijven van kracht'
De crisiscommissie heeft besloten om de huidige maatregelen ook na 6 april te laten gelden. Dat meldden verschillende bronnen in Den Haag maandag aan landelijke media. Op het moment van schrijven is nog niet bekend tot wanneer dat is. Scholen en horeca voorlopig nog dicht.

Boete bij onvoldoende afstand
Mensen die onvoldoende afstand houden van anderen kunnen een boete krijgen die kan oplopen tot 400 euro. Dat meldde minister Grapperhaus vorige week in de persconferentie.

RIVM somberder over verspreiding virus
Het effect van de maatregelen tegen de verspreiding van het coronavirus hebben effect, maar minder dan het RIVM had gehoopt. Men is minder positief over de coronapatiënten die op de intensive care terechtkomen. NOS tekent een verhaal op van een hoofdmodelleur van het RIVM. Volgens hem is het mogelijk dat er half april 2.500 patiënten op de ic liggen. Het RIVM hoopte dat er begin april maximaal 1.000 bedden nodig zouden zijn om coronapatiënten op te vangen, maar dat aantal is eind maart al bereikt. De stijging van het aantal patiënten is 'sneller gegaan dan gedacht'.

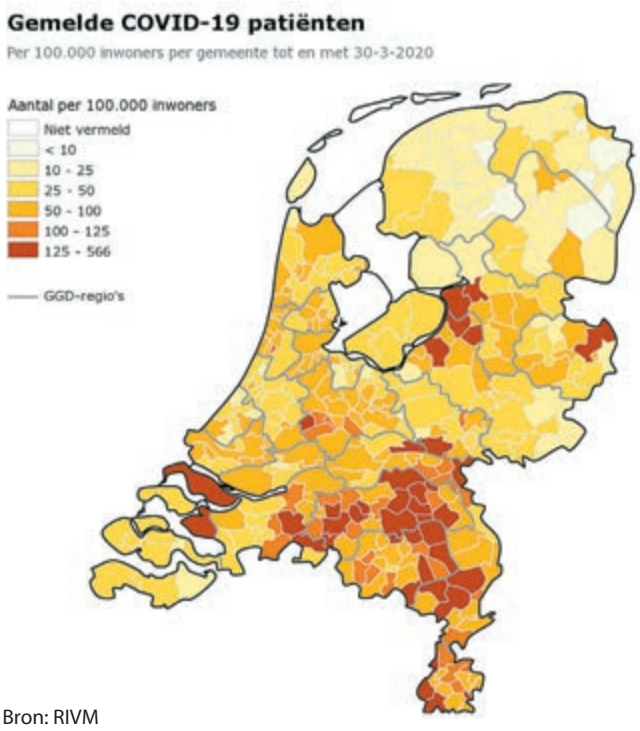

Bron: RIVM

'Snel meer IC-bedden nodig'
Er wordt sinds afgelopen weekend gewerkt aan uitbreiding van intensive carebedden. Deze week moeten er 1.600 klaar zijn. Congrescentrum RAI en Ahoy in Rotterdam hebben zich opgeworpen als noodopvanglocaties.

Nederland 'laat' met bestellen beademingsapparatuur
Nederland heeft pas twee weken geleden beademingsapparatuur besteld bij Philips. Dat meldt de topman van het bedrijf in het televisieprogramma Op1. In de eerste twee maanden van dit jaar werden duizenden beademingsapparaten geleverd aan China. Nadat ook Italië een grote bestelling plaatste, was Philips door de voorraad heen.
De topman zei dat landen de komst van corona hebben onderschat. Het bedrijf heeft inmiddels honderd beademingsapparaten aan Nederland geleverd, er zijn er duizend besteld. Het is niet duidelijk hoe snel Philips die kan leveren.

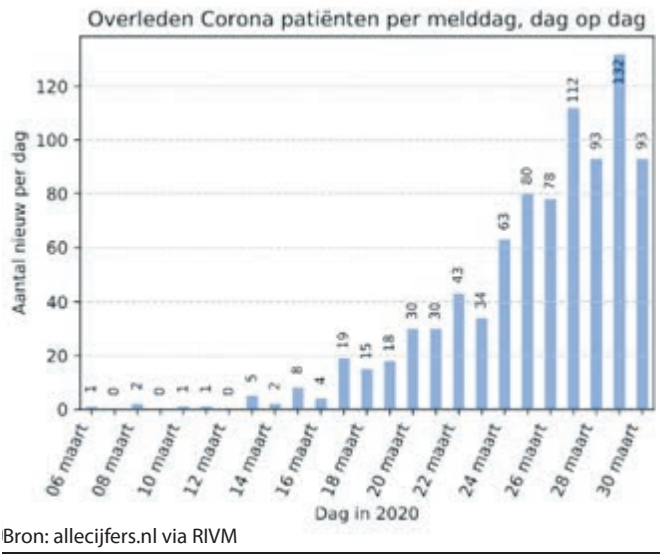

Bron: allecijfers.nl via RIVM

Ondernemers kloppen aan bij noodloket
Sinds vrijdag hebben duizenden ondernemers hulp gezocht bij het noodloket voor bedrijven. Dat meldt het ministerie van Economische Zaken. Ondernemers die verplicht gesloten moeten blijven, zoals restaurants en sportclubs, komen in aanmerking voor een eenmalige gift van 4.000 euro om aan financiële verplichtingen te kunnen voldoen.

**Vanwege de snelle ontwikkelingen is de nieuwsstroom over het coronavirus amper bij te houden. Het kan voorkomen dat de informatie in dit artikel niet altijd de meest actuele is.*

Mardou van Kuilenburg

Coronavirus: onderstaande activiteiten afgelast/uitgesteld

Tot nader order afgelast/uitgesteld:

- ReumaNederland landelijke collecteweek tot nader order uitgesteld.
- Alle voorstellingen afgelast of tot nader order uitgesteld in de Toneel- en Filmschuur, Lange Begijnestraat 9 in Haarlem. Zie www.toneelschuur.nl.
- Alle voorstellingen Podia Heemstede in de Luifel en De Oude Kerk, afgelast of tot nader order uitgesteld. Zie www.podiaheemstede.nl.
- Alle voorstellingen in Het Patronaat Haarlem zijn afgelast of tot nader order uitgesteld. Zie www.patronaat.nl/concerten.
- Stadsschouwburg en Phiharmonie Haarlem last alle voorstellingen tot nader order af. Zie ook www.theater-haarlem.nl.
- Alle activiteiten WIJ Heemstede zijn opgeschort of tot nader order uitgesteld. Zie ook www.wijheemstede.nl.
- IVN Zuid-Kennemerland alle excursies. Meer info op www.ivnzuidkennemerland.nl.
- KIMT stelt kindertuinen en generatietuinen uit tot na 1 juni.
- NVVH-Vrouwennetwerk stopt alle activiteiten tot medio september.
- Expositie 65 jaar Haarlemse Bloemenmeisjes. Museum Haarlem, Groot Heiligland, Haarlem. Museum tot nader order gesloten. Zie www.museumhaarlem.nl.
- Alle vestigingen Bibliotheek Zuid-Kennemerland gesloten en activiteiten tot nader order-afgelast. Verhalentafel tot nader order uitgesteld. Zie voor info www.bibliotheekzuidkennemerland.nl.
- Familietentoonstelling Dinomakers in Teylers Museum tot nader order uitgesteld. Spaarne 16, Haarlem. Museum gesloten. Meer info: www.teylersmuseum.nl.

20 april
- Jom Hasjoa Herdenking bij het Joods monument op de Vrijheidsdreef in Heemstede.

Wat (vooralsnog) wel doorgaat:

- Online Bibliotheek met e-books en de luisterboeken. Zie: www.onlinebibliotheek.nl.

T/m 17 mei
- Tentoonstelling Magic Moments in de Formule 1 in Zandvoort vindt buiten plaats. Museum tot nader order dicht. Zandvoorts Museum, Swaluëstraat 1, Zandvoort. Zie ook www.zandvoortsmuseum.nl.

Uw lokale krant, juist nu!

Heemstede - Het zijn onzekere tijden. Opeens zijn we voor een groot deel op onszelf aangewezen. We moeten thuisblijven en ons daar zien te vermaken. Het lezen van de lokale krant maakt daar nadrukkelijk deel van uit. Uit de praktijk blijkt dat de lokale krant in deze tijd bijzonder gewaardeerd wordt en door het hele gezin goed gelezen wordt. Mensen die ooit een sticker op de brievenbus hebben geplakt omdat ze geen krant wilden ontvangen, blijken nu aan de buren te vragen of ze hun exemplaren mogen lenen. Juist nu is dat niet verstandig om te doen. Gelukkig zijn er alternatieven, verwijder de sticker of wie toegang heeft tot het internet, kan deze krant via www.heemsteder. nl wekelijks online lezen. In het archief op de website zijn ook oudere exemplaren in te zien. Ook kan uw krant worden afgehaald bij onderstaande afzetpunten.

Wij doen er alles aan om te blijven verschijnen wel zal de krant minder pagina's bevatten dan dat u van ons gewend bent. Onze afzetpunten:

Zwembad SportPlaza	Sportparklaan
Albert Heijn	Zandvoortselaan
De Pijp	Raadhuisstraat
Bruna	Binnenweg
Spar Adema	Te Winkelhof
Slagerij Arjen van der Slikke	Jan van Goyenstraat
Gemeentehuis	Heemstede Raadhuisplein
Slagerij van der Werff	Glipper Dreef
Supermarkt Van der Weijden	Amstellaan

KIMT stelt kindertuinen en generatietuinen uit tot na 1 juni

Heemstede - Op Kom In Mijn Tuin (KIMT) wordt nog wel hard gewerkt, maar nu voorlopig met maximaal 2 personen op 1,5 meter afstand van elkaar. Het coronavirus heeft ertoe geleid, dat een aantal activiteiten voorlopig uitgesteld zijn.

Foto aangeleverd door KIMT

De kindertuinen en generatietuinen waren klaar om te beginnen; de scholen waren bezocht (op één na) en de aanmeldingen stroomden binnen. KIMT volgt de richtlijnen van het RIVM. De lessen in moestuinieren kunnen nu helaas niet starten na de paasdagen.

Vrijwilligers gaan nu met maximaal 2 personen (en op 1,5 meter afstand van elkaar) de tuintjes toch al een beetje bewerken; sommige gewassen moeten binnenkort de grond in, zodat op 4 en 5 juni de kindertuinen en de generatietuinen hopelijk toch weer van start kunnen. De mindervalidetuinen kunnen, bij voldoende aanmeldingen, ook starten vanaf 1 juni.

Meer informatie op:
www.kominmijntuin.com.

Politie betrapt scooterdieven op heterdaad

Bron en beeld: Politie.nl

Haarlem - De politie heeft vrijdagavond 27 maart twee mannen van 19 jaar uit Alkmaar op heterdaad betrapt toen zij een scooter probeerden te stelen vanaf de Herensingel.

Rond 23.05 uur kregen agenten de melding dat twee jongemannen een scooter op een aanhanger aan het laden waren en de getuige vertrouwde dit niet. Toen de politie arriveerde en de Alkmaarders aansprak, kwamen zij met een vaag verhaal.

Het kenteken van de scooter werd gecontroleerd en deze bleek van diefstal afkomstig te zijn. Hierop werd het tweetal aangehouden en overgebracht naar het politiebureau.
De scooter werd in beslag genomen.

COLUMNITEITEN

Expeditie keukenkastje

Je ontkomt er niet aan, nu de coronamaatregelen iedereen gebieden thuis te blijven als het kan. Ook theater- en museumbezoeken kunnen niet meer. Dan zit je thuis en ga je naast het thuiswerken van die klusjes doen zoals de keukenkastjes uitruimen.

Dat blijkt een museumtoer in huis te zijn. Potjes en blikjes die ergens achterin jarenlang in het keukenkastje verstopt zijn, blijken ineens historisch erfgoed te zijn geworden aan de lang overschreden houdbaarheidsdatum te zien. Soms zelfs fossielen. Welkom bij Kunst en Kitsch aan huis.

Niet zo erg als bijvoorbeeld de zwaar overschreden datum van Goudse kaas ergens verstopt in de koelkast. Die inmiddels groen geworden is en bij het openen van de deur vanzelf de Nijmeegse Vierdaagse uitloopt. Zonder benzine of elektromotor. Knap hè, groene energie dus! Alleen de stikstofuitstoot is niet bekend, want die lucht is niet te harden.

Zo'n keukenkastje blijkt een echt rariteitenkabinet te zijn. Zoiets als een kledingkast die je opruimt, waarin je nog een Boney M. outfit vindt uit de jaren 70. Zonder het borsthaar van Bobby Farrell overigens.

Zo tref je dan ineens in zo'n kastje die versuikerde kersen aan die je ooit kwijt was om de taart te versieren. Met een datum van een paar jaarwisselingen geleden. Zo hard geworden als plastic dat je er een kralenketting van kunt rijgen. Als je die eet kun je van Dr. Oetker linea recta naar de echte huisarts. Of van die wraptortilla's. Zo hard geworden dat je er komende zomer op het strand of de camping mee kunt frisbeeen.

Een verdwaalde chocoladeletter, van het huismerk van supermarkt De Gruyter, die al een eeuwigheid niet meer bestaat. Waarvan je alleen nog kunt vaststellen dat het een of andere organische substantie is en een antibioticum is geworden.

Ik overdrijf natuurlijk. Maar wie weet komt u nog in uw keukenkastje een potje kapucijners tegen waarvan het etiket nog handmatig door een kapucijnerorde is beschilderd en waarvan de houdbaarheidsdatum met een ganzenveer is beschreven. Of een potje met een beeltenis van Adriaan Pauw. Het keukenkastje is de nieuwe Expeditie Robinson. Voor een eventueel volgend bezoek aan een archeologisch museum of aan Kunst en Kitsch, wens ik u veel succes.

Bart Jonker

Nieuws

informatie van de gemeente Heemstede, **1 april 2020**

Actuele informatie over coronavirus leest u op www.heemstede.nl/corona

Gemeentehuis alleen op afspraak open in ochtend.

Adresgegevens

Raadhuis:
Raadhuisplein 1,
Postbus 352, 2100 AJ Heemstede.
Telefoon: 14 023
WhatsApp: 06-10 98 76 87
E-mail: gemeente@heemstede.nl
Website: www.heemstede.nl

Volg ons op:
twitter.com/heemstede
facebook.com/gemeenteheemstede
linkedin: HeemstedeConnect (Group)
youtube.com/gemeenteheemstede

Alles over wegwerkzaamheden?

Kijk op www.heemstede.nl/werkaandeweg

Werk aan de weg

Bent u iets verloren in Heemstede of omgeving?

Voor gevonden of verloren voorwerpen kijkt u op iLost. Zet zelf bijvoorbeeld de tas online die u gevonden hebt of zoek naar de portemonnee die u kwijt bent. Meer weten? Kijk op www.heemstede.nl/ilost

Ondersteuning ondernemers, zelfstandigen, stichtingen en verenigingen

Het kabinet heeft een steunpakket voor mkb-ondernemers, zzp'ers en grootwinkelbedrijven aangekondigd.

Het steunpakket moet ervoor zorgen dat bedrijven hun personeel kunnen doorbetalen en biedt zelfstandigen een overbrugging. De gemeente Heemstede biedt naast de rijks- en provinciale regelingen een aantal aanvullende lokale maatregelen, ook voor stichtingen en verenigingen. Zoals uitstel van betaling en lopende betalingen aan de gemeente. Voorziet u problemen als gevolg van de coronamaatregelen?
Ga naar www.heemstede.nl/corona voor uitgebreide informatie over de mogelijkheden voor ondernemers en zelfstandigen en voor stichtingen en verenigingen.

Weekmarkt Valkenburgerlaan gaat door in aangepaste vorm

Vanaf woensdag 1 april gaat de markt op de Valkenburgerlaan weer door. Er zijn nieuwe maatregelen genomen om goed de onderlinge afstand te kunnen bewaren en de aangescherpte coronarichtlijnen te volgen. Zo komt er onder andere nog maar één rij kramen en krijgen de bloemen- en plantenstallen een plek op het Raadhuisplein. De woensdagmarkt is weer open tot nader bericht. Het zijn hectische tijden waarin de situatie soms van dag tot dag of nog sneller verandert. Kijk daarom voor actueel nieuws ook regelmatig op www.heemstede.nl/corona

Wij Maken Heemstede: initiatieven voor en door Heemstedenaren

Inwoners, ondernemers, organisaties en gemeente: samen maken wij Heemstede. Zeker in deze hectische tijd waarbij het coronavirus een groot deel van ons leven platlegt. Veel hulporganisaties hebben te maken met de gevolgen en maatregelen door het virus. Gelukkig zijn in Heemstede initiatieven opgezet om elkaar te helpen of om het sociaal contact in stand te houden. En bieden diverse organisaties op een alternatieve manier steun aan inwoners in Heemstede die dat hard nodig hebben.

Op www.wijmakenheemstede leest u wat er allemaal speelt in Heemstede. Heeft u zelf ook een goed idee? Of wilt u op de hoogte blijven? Meldt u aan voor de digitale nieuwsbrief via www.heemstede.nl/nieuwsbrief

Omgevingsvergunningen

Aanvragen omgevingsvergunningen

- Glipper Dreef 203, het plaatsen van dakkapellen, interne verbouwing en het pannendak vervangen door riet, wabonummer 570125, ontvangen 18 maart 2020
- Hageveld 15, het vervangen van divers monumentenglas, aanbrengen van gevelventilatie ter verbetering binnenklimaat, wabonummer 567077, ontvangen 13 maart 2020
- Herenweg 78, het kappen van een beuk, wabonummer 570007, ontvangen 18 maart 2020
- Reggelaan 25, het plaatsen van een dakkapel op het voorgeveldakvlak, wabonummer 567759, ontvangen 15 maart 2020

Tegen bovengenoemde aanvragen is in dit stadium nog geen bezwaar mogelijk.

Verleende omgevingsvergunningen

- Glipper Dreef 190, het aanleggen van een uitweg, wabonummer 540459, verzonden 23 maart 2020
- Grevelingen 1, het plaatsen van een dakkapel op het voorgeveldakvlak en optrekken achtergevel, wabonummer 552849, verzonden 25 maart 2020
- Heemsteedse Dreef 6, het optrekken van de zijgevel ter plaatse van de badkamer, wabonummer 554298, verzonden 25 maart 2020
- Julianaplein 1, het wijzigen van de fietsenstalling achter PLEIN1, wabonummer 517169, verzonden 24 maart 2020
- Lombokstraat 14, het plaatsen van een dakopbouw, wabonummer 555082, verzonden 26 maart 2020
- Lorentzlaan 34, het plaatsen van een dakkapel op het voorgeveldakvlak, wabonummer 540900, verzonden 23 maart 2020
- Strawinskylaan 39, een gevelwijziging in de voorgevel, wabonummer 553386, verzonden 24 maart 2020

Belanghebbenden kunnen binnen 6 weken na verzending van het besluit aan de aanvrager in bezwaar bij het college van Burgemeester en wethouders. Zie verder 'Bezwaar maken'.

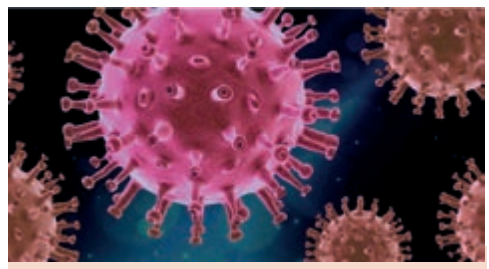

Informatie over coronavirus

Lees actuele informatie en de gevolgen van het coronavirus voor Heemstede via **www.heemstede.nl/corona**

Actuele landelijke informatie vindt u via:

- website van de Rijksoverheid: www.rijksoverheid.nl
- website van GGD Kennemerland: www.ggdkennemerland.nl
- website van het RIVM: www.rivm.nl
- telefonisch via RIVM: 0800-1351 (dagelijks bereikbaar van 8.00 tot 22.00 uur)

Gewijzigde openingstijden publieksbalie en gemeentehuis
Bezoek alleen in noodzakelijke gevallen het gemeentehuis. Neem vooral telefonisch (bel 14 023) of digitaal contact op via het contactformulier op **www.heemstede.nl/contact**.
Alle baliediensten zijn op afspraak.

Extra wachttijd bij milieustraat Meerlanden

In verband met de landelijke en regionale coronaregels laat Meerlanden nog maar 4 voertuigen/klanten tegelijkertijd toe op de milieustraat. Dit om de gezondheid van het personeel en bezoekers zo goed mogelijk te kunnen borgen. Hou dan ook rekening met extra wachttijden en volg de instructies van het personeel op. Kom alleen naar de milieustraat met volle vrachten en/of als dat strikt noodzakelijk is. De genomen maatregelen kunnen wijzigen. Lees actuele informatie op www.meerlanden.nl/corona

Nieuwe regelgeving

Verbeterplan en Uitvoeringsprogramma VTH
Op 17 maart 2020 heeft het college het Verbeterplan VTH-Beleid Heemstede 2019-2022 en het Uitvoeringsprogramma VTH-taken gemeente Heemstede 2020 vastgesteld.

Intrekking Reglement Annie Klots Emancipatieprijs
Op 17 maart 2020 heeft het college het Reglement Annie Klots Emancipatieprijs ingetrokken. Deze eenmalige emancipatieprijs is uitgereikt op 10 december 2019. Daarom trekt het college het Reglement nu in.

Noodverordening Veiligheidsregio Kennemerland
Vanaf 27 maart 2020 is de noodverordening van de Veiligheidsregio Kennemerland van kracht in gemeente Heemstede. De eerdere noodverordening van 17 maart 2020is ingetrokken.

Lees de volledige bekendmakingen in het digitale Gemeenteblad via zoek. officielebekendmakingen.nl

Wilt u op de hoogte blijven van de bekendmakingen in uw buurt?

Abonneer u op de e-mailservice, download de app of bekijk de berichten online op **overuwbuurt.overheid.nl**

Inzien, reageren, bezwaar maken

Inzien omgevingsvergunningen
De aangevraagde en verleende omgevingsvergunningen vraagt u op via postbus-bouwenwoningtoezicht@heemstede.nl.
U ontvangt ze dan per e-mail. Voor informatie belt u met de afdeling Bouw- en woningtoezicht via (023) 548 57 97.

Procedures omgevingsvergunning
Afhandelingstermijn omgevingsvergunning
Reguliere procedure: 8 weken na ontvangst van de aanvraag.*
Uitgebreide procedure: 26 weken na ontvangst van de aanvraag.*
** Hierop zijn uitzonderingen mogelijk*

Zienswijzen indienen
(uw mening geven voordat een besluit genomen is)
Reguliere procedure omgevingsvergunning:
U kunt zienswijzen indienen bij een voornemen een omgevingsvergunning te verlenen voor afwijken van het bestemmingsplan. Als dat geval is publiceren wij dat apart met vermelding van de termijn.
Uitgebreide procedure omgevingsvergunning:
U kunt zienswijzen indienen bij een voornemen een omgevingsvergunning te verlenen.
Dit kan tot en met 6 weken na publicatie. Uw zienswijze stuurt u aan het college van burgemeester en wethouders, Postbus 352, 2100 AJ Heemstede.

Bezwaar maken
Bent u het niet eens met een besluit?
Dan kunt u een bezwaarschrift sturen:
- per brief aan College van burgemeester en wethouders, Postbus 352 2100 AJ Heemstede.
- online via www.heemstede.nl/bezwaar

Zorgt u ervoor dat u het bezwaarschrift indient binnen 6 weken na de verzenddatum van het besluit. Daarmee voorkomt u dat wij uw bezwaarschrift niet meer kunnen behandelen. Het besluit blijft geldig totdat we op uw bezwaarschrift hebben beslist.

In uw bezwaarschrift zet u in elk geval:
- uw naam en adres.
- de datum waarop u uw bezwaarschrift schrijft.
- een omschrijving van het besluit waartegen u bezwaar maakt (stuur een kopie mee van het besluit).
- de reden en onderbouwing waarom u het niet eens bent met het besluit.
- uw handtekening.

Voorlopige voorziening
In spoedeisende gevallen kunt u daarnaast ook een voorlopige voorziening vragen bij de rechtbank Noord-Holland nadat u eerst een bezwaarschrift bij ons heeft ingediend. De rechter beslist dan of er gewacht moet worden met de uitvoering van ons besluit. U betaalt kosten aan de rechtbank als u vraagt om een voorlopige voorziening (griffierecht). U kunt schriftelijk of digitaal om een voorlopige voorziening vragen:

per post Rechtbank Noord-Holland, Sectie Bestuursrecht, Postbus 1621, 2003 BR Haarlem
online loket.rechtspraak.nl/bestuursrecht U heeft hiervoor een digitale handtekening (DigiD) nodig.
Stuur altijd een kopie van uw bezwaarschrift mee.

Beroep aantekenen bij uitgebreide procedure
Bent u het niet eens met een besluit? Dan kunt u in beroep gaan bij de rechtbank Noord-Holland. Zorgt u ervoor dat u uw beroepschrift indient binnen 6 weken na de verzenddatum van het besluit.
In uw beroepschrift zet u in elk geval:
- uw naam en adres.
- de datum waarop u uw beroepschrift schrijft.
- een omschrijving van het besluit waartegen u in beroep gaat (stuur ook een kopie mee van het besluit).
- de reden en onderbouwing waarom u het niet eens bent met het besluit.
- uw handtekening.

U kunt uw beroepschrift op 2 manieren indienen:
per post Rechtbank Noord-Holland, Sectie Bestuursrecht, Postbus 1621, 2003 BR Haarlem
online loket.rechtspraak.nl/bestuursrecht U heeft hiervoor een digitale handtekening (DigiD) nodig.

Voorlopige voorziening
In spoedeisende gevallen kunt u daarnaast ook een voorlopige voorziening vragen bij de rechtbank Noord-Holland nadat u eerst een beroepschrift heeft ingediend. Zie verder onder het kopje 'Voorlopige voorziening' bij 'Bezwaar maken bij reguliere procedure'.

Vijftigplussers vooral bang dat hun naasten ziek worden

Regio - Ouderen zijn extra kwetsbaar voor het coronavirus. Toch maken vijftigplussers zich meer zorgen om de gezondheid van hun naasten en om de (lokale) economie dan om de eigen gezondheid. Hamsteren hebben ze niet veel gedaan. En een minderheid (41%) kan zich vinden in nog strengere overheidsmaatregelen, zoals een algehele 'lock down'. Dit blijkt uit een representatief onderzoek onder het Nationale 50Plus Panel.

Vijftigplussers kunnen zich goed vinden in de maatregelen die het kabinet genomen heeft tegen verspreiding van het coronavirus. Zo'n 83% vindt de maatregelen goed tot zeer goed. Wel vindt 36% dat het kabinet te lang gewacht heeft met het sluiten van de scholen. Ook met het toegangsverbod voor bezoekers van verpleeghuizen hebben ze geen probleem: 79% vindt dit een maatregel die het kabinet móést nemen. Veel respondenten zouden zelfs nog wel verdergaande maatregelen willen: 59% is vóór het sluiten van alle winkels, behalve die voor eerste levensbehoeften zoals supermarkten en apotheken. En 41% zou een complete 'lock down' een geschikte maatregel vinden. Het verbieden van buitenactiviteiten zoals wandelen in een park kan op instemming rekenen van 29% van de vijftigplussers, het volledig stilleggen van het openbaar vervoer van 12%.

Dat blijkt uit het onderzoek 'Impact Coronacrisis 2020', uitgevoerd door Ruigrok NetPanel in opdracht van Bureauvijftig. Het onderzoek is uitgevoerd onder leden van het Nationale 50Plus Panel, het enige onafhankelijke 50+ consumentenpanel van Nederland met ruim 6.000 leden. Daaruit blijkt onder andere dat zo'n 45% van de vijftigplussers zich meer zorgen maakt over de eigen gezondheid dan voorheen. Maar als hun wordt gevraagd waar ze zich het meest zorgen over maken, dan is dat vooral de gezondheid van naasten (74%), de negatieve effecten op de algehele economie (75%) en faillissementen van lokale winkels en ondernemers (64%). Daarna komen pas de zorgen over de eigen gezondheid (55%).

De ruime meerderheid (92%) vindt zichzelf goed op de hoogte van de maatregelen die het kabinet heeft genomen. Televisie is nog steeds het belangrijkste medium om geïnformeerd te blijven. Om besmetting met het coronavirus te voorkomen, blijven velen (80%) zoveel mogelijk thuis, vrouwen (83%) meer dan mannen (77%). 83% wast de handen extra vaak, bijna iedereen (91%) houdt netjes anderhalve meter afstand tot de medemens. 15% heeft een vakantie moeten annuleren.

Echt hamsteren hebben vijftigplussers niet veel gedaan, slechts 21% zegt meer boodschappen gedaan te hebben dan normaal, zodat ze voorlopig voldoende in huis hebben; vrouwen (25%) meer dan mannen (16%).

Kleinkinderen blijven weg
Eenzaam is het wel in deze periode. Gemiddeld 37% van de vijftigplussers zegt zijn kinderen niet te zien; bij 14% komen ze nog wel langs, maar minder. De boodschap "hoe ouder, hoe kwetsbaarder" is goed doorgedrongen: van de zeventigers krijgt 57% geen bezoek meer van de kinderen, tegenover 41% van de zestigers en 17% van de vijftigers. Ook kleinkinderen komen niet (43%) of minder (10%) op bezoek bij vijftigplussers. Veel vijftigplussers hebben dit besproken met de familie (76%). Bij 15% van de deelnemers hebben de kinderen besloten niet meer op bezoek te komen, zo'n 6% van de deelnemers heeft zelf, eventueel samen met de partner, besloten dat het beter is de (klein)kinderen nu even niet te zien.

Een kwart voelt zich alleen
Contact houden gaat nu op andere manieren: 76% gebruikt vaker dan voorheen Whatsapp; vrouwen (79%) meer dan mannen (73%). Verder wordt er meer getelefoneerd (72%), ook hier iets meer door vrouwen dan door mannen. En bijna twee vijfde (37%) van de vijftigplussers maakt vaker dan voor de coronacrisis gebruik van facetime of beeldbellen om in contact te blijven met anderen. Zestigers doen dit vaker dan zeventigers (43% versus 33%).

E-mail wordt door 32% vaker gebruikt. En de posterijen raken ook bij deze leeftijdsgroep uit de tijd: 14% van de vijftigplussers zegt nu meer kaarten te sturen en slechts 2% verstuurt nu meer brieven. Ondanks al deze hulpmiddelen zegt toch een vijfde (21%) het moeilijk te vinden om contact te houden nu bezoek ontvangen niet kan. Mannen hebben hier vaker moeite mee dan vrouwen (25% versus 17%). Dit kan leiden tot eenzaamheid.

Een kwart van de vijftigplussers geeft aan zich alleen te voelen nu ze door de coronacrisis geen bezoek meer mogen ontvangen.

Meer informatie is te vinden op www.bureauvijftig.nl.

Voor Heemsteedse ondernemers, zzp'ers, stichtingen en verenigingen

Aanvullende maatregelen: uitstel van betaling

Heemstede - De coronacrisis raakt vele ondernemers in Nederland hard, dus ook vele Heemsteedse ondernemers, zzp'ers, stichtingen en verenigingen. De gemeente Heemstede biedt naast de rijks- en provinciale regelingen een aantal aanvullende lokale maatregelen om ondernemers, zzp'ers, stichtingen en verenigingen te ondersteunen.

Uitstel betaling gemeentelijke belastingen
Ondernemers, zzp'ers, stichtingen en verenigingen kunnen een aanvraag doen om de betaling van alle gemeentelijke belastingen (waaronder ook precario en marktgelden) uit te stellen tot 1 oktober 2020. Kijk voor meer informatie en het aanvraagformulier op www.gbkz.nl/actueel/gbkz-geeft-ondernemers-en-zelfstandigen-meer-ruimte-om-lokale-belastingen-te-betalen/.

Uitstel van huur en betalingen aan de gemeente
Ondernemers, zzp'ers, stichtingen en verenigingen die betalingen verschuldigd zijn aan de gemeente kunnen een verzoek voor uitstel indienen via:
gemeente@heemstede.nl.
Denk hierbij aan het betalen van huur voor gebruik van gemeentelijke gebouwen.

Tegemoetkoming kosten gesubsidieerde activiteiten
Activiteiten die niet kunnen doorgaan maar waarvoor al kosten zijn gemaakt, kunnen worden vergoed via de toegekende subsidie. De subsidieontvanger kan een verzoek voor een tegemoetkoming in de kosten indienen via:
gemeente@heemstede.nl.

Deze aanvullende maatregelen zijn alleen van toepassing zolang hiervoor nog geen rijks- en provinciale regelingen bestaan.

Meer informatie
Binnenkort is specifieke informatie over alle maatregelen rondom de coronacrisis voor ondernemers en zelfstandigen en voor stichtingen en verenigingen beschikbaar op:
www.heemstede.nl.

de Heemsteder WOORDZOEKER

Deze woordzoeker bevat 31 woorden die allemaal te maken hebben met de huidige situatie waarin we zoveel mogelijk thuis zijn en we meer tijd hebben om te puzzelen. Het zijn overigens woorden die een positieve betekenis hebben. De overgebleven letters vormen een hart onder de riem voor alle lezers. Succes!

Joke van der Zee

S	N	E	M	E	O	L	B	H	W	L	E	B	B	S	I	U	H	T
A	F	S	T	A	N	D	S	K	U	S	H	O	U	O	U	N	O	H
A	D	C	R	R	E	N	D	I	P	L	E	E	R	E	M	A	U	U
M	O	H	O	U	E	D	S	E	F	E	P	K	E	N	N	A	D	I
H	R	A	O	S	I	T	L	O	U	E	T	L	N	I	E	T	E	S
O	N	T	S	T	E	L	O	N	J	N	E	E	IJ	L	I	S	R	O
R	E	T	T	R	E	L	E	T	T	S	D	N	B	N	Z	R	E	N
I	P	E	E	T	E	M	E	E	U	K	D	T	E	O	T	A	N	D
G	Y	N	J	G	L	L	N	A	I	R	Y	E	G	B	I	A	H	E
H	K	E	N	E	L	L	L	Z	N	A	B	Z	R	IJ	U	L	U	R
E	S	V	T	E	E	P	N	E	O	N	E	O	I	M	R	K	L	W
I	Z	S	B	I	P	E	N	E	N	T	R	N	P	O	O	H	P	IJ
D	E	A	A	A	R	P	E	P	L	K	E	A	A	R	O	!	!	S
B	O	O	D	S	C	H	A	P	P	E	N	S	E	R	V	I	C	E

SAAMHORIGHEID
SKYPEN
KLAARSTAAN
LUISTEREN
APPEN
BOODSCHAPPENSERVICE
HULPLIJN
TROOST
THUISONDERWIJS
APPLAUS
LENTEZON
HOOP
VOORUITZIEN
THUIS
SPELLETJES
AFSTANDSKUS
BESTELMENU
BLOEMEN
OUDERENHULP
TEDDYBEREN
BELLETJE
TUIN
BUREN
CHATTEN
ONLINE
ZEEP
BOEK
KRANT
GELOOF
RUST
BEGRIP

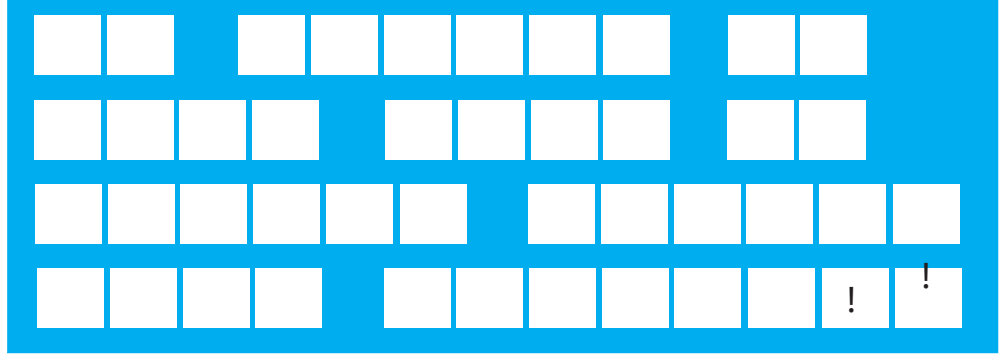

KoopOnzeOogst: boeren en consumenten helpen elkaar

Regio - Het coronavirus heeft Nederland in haar greep. Ingrijpende maatregelen volgen elkaar in rap tempo op. Ook telers blijven niet gespaard.

Gezond en vers voedsel is cruciaal, maar de coronamaatregelen leiden tot acute verstoring van de productie, handel en verkoop van verse producten.

De campagne KoopOnzeOogst biedt telers hulp bij promotie en afzet van hun verse voorraad. Dit meldt Land- en Tuinbouw Noord (LTO) in een persbericht.

Door sluiting van horeca en catering kunnen boeren hun vertrouwde afzet niet kwijt. Zoals Ria Wilzing. Zij levert frietaardappelen aan horeca en recreatie.

Naast frietaardappelen melden tuinders problemen met aardbeien, bramen, frambozen en snijbloemen.

En er volgen snel meer producten vers van de teler. Ook de start van het aspergeseizoen loopt in de soep.

Via de Facebookpagina KoopOnzeOogst brengen de regionale verenigingen van boeren en tuinders LTO Noord, LLTB en ZLTO vraag en aanbod samen en promoten lokale initiatieven, zoals:
Support Your Locals, EtenOver, Boerschappen, De Streekboer, Rechtstreex en Korte Keten Coalitie.